

1. Korištenje i namjena površina

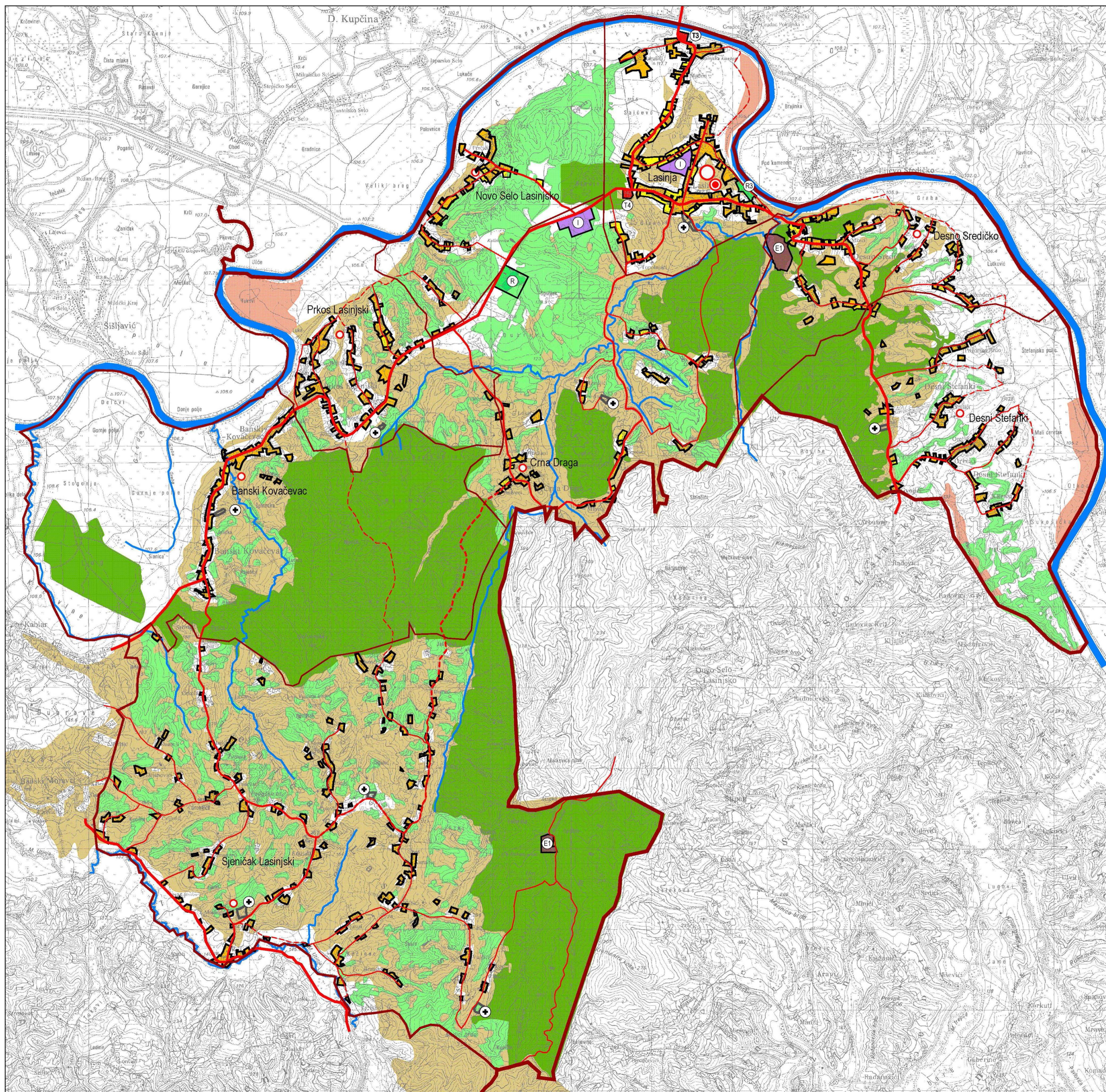

TUMAČ ZNAKOVA

- GRANICE
 - 1.1. Teritorijalne i statističke granice
 - ŽUPANIJSKA GRANICA
 - OPĆINSKA / GRADSKA GRANICA
 - GRANICA NASELJA
 - OSOBITO VRIJEDNO OBRADIVO TLO - P2
 - VRIJEDNO OBRADIVO TLO - P2
 - OSTALA OBRADIVA TLA
- SUSTAV SREDIŠNIJH NASELJA I RAZVOJNIH SREDIŠTA
 - PODRUČNO I VEĆE LOKALNO SREDIŠTE
 - OSTALA NASELJA
 - Administrativna središta
 - OPĆINSKO SJEDIŠTE
 - ŠUMA GOSPODARSKE NAMJENE (DRŽAVNO VLASNIŠTVO)
 - ŠUMA GOSPODARSKE NAMJENE (PRIVATNO VLASNIŠTVO)
 - VODNE POVRŠINE
 - GROBLJE
- KORIŠTENJE I NAMJENA PROSTORA
 - 3.1. Prostori za razvoj i uređenje
 - Razvoj i uređenje prostora naselja
 - IZGRAĐENI I NEIZGRAĐENI DIO GRAĐEVINSKOG PODRUČJA
 - Razvoj i uređenje prostora izvan naselja
 - GOSPODARSKA NAMJENA - PROIZVODNA
 - UGOSTITELJSKO TURISTIČKA NAMJENA
 - ŠPORTSKO-REKREATIVNA NAMJENA
 - POVRŠINA ZA ISKORIŠTAVANJE MINERALNIH SIROVINA (EKSPLOATACIJSKO POLJE)
 - Cestovni promet
 - ŽUPANIJSKA CESTA
 - LOKALNA CESTA (POSTOJEĆE/PLANIRANE)
 - VAŽNIJE NERAZVRSTANE CESTE (POSTOJEĆE/PLANIRANE)
- PROMET

Af



KARLOVAČKA ŽUPANIJA
OPĆINA LASINJA



II. IZMJENA I DOPUNA PROSTORNOG PLANA UREĐENJA OPĆINE

Škalica: 0 500 1000 1500 2000 2500 M 1:25000

Županija: KARLOVAČKA Općina: LASINJA

Naziv prostornog plana: II. IZMJENA I DOPUNA PROSTORNOG PLANA UREĐENJA OPĆINE LASINJA

Naziv kartografskog prikaza: 1. KORIŠTENJE I NAMJENA POVRŠINA

Broj kartografskog prikaza: 1 Mjerilo kartografskog prikaza: 1:25000

Odluka predstavničkog tijela o izradi Plana: Odluka predstavničkog tijela o donošenju Plana:

Službeni glasnik općine Lasinja br. 3/15. Službeni glasnik općine Lasinja br. 3/16.

Javna rasprava: 26.10.2015. www.lasinja.hr, www.mgipu.hr, oglasna ploča 31.10.2015. Večernji list. Javni uvid: 09.11.2015. - 24.11.2015. (Javno izlaganje 16.11.2015.)

Ponovna javna rasprava: 18.02.2016. www.lasinja.hr, oglasna ploča 19.02.2016. www.mgipu.hr, oglasna ploča 03.03.2016. Glasnik Općine Lasinja. Ponovni javni uvid: 29.02.2016. - 07.03.2016. (Javno izlaganje 04.03.2016.)

Pečat tijela odgovornog za provođenje javne rasprave: Pečat odgovorne osobe za provođenje javne rasprave: Načelnik Općine - Željko Prigorac

Mišljenje Zavoda za prostorno planiranje (prema članku 107. Zakona o prostornom uređenju NN 153/13): Klasa: 350-02/15-02/02. Ur.broj: 2133/19-01/16-144 Datum: 06.04.2016.

Pravna osoba/tijelo koje je izdalo Plan: Sveučilište u Zagrebu, ARHITEKTONSKI FAKULTET, Zavod za urbanizam, prostorno planiranje i pejzažnu arhitekturu 10000 Zagreb, Kačićeva 26, tel.01/4639-412

Predstojnik Zavoda: Prof.dr.sc. JESENKO HORVAT, dipl.ing.arh. Odgovorni voditelj: Prof.dr.sc. JESENKO HORVAT, dipl.ing.arh.

Pečat pravne osobe/tijela koje je izdalo Plan: Pečat odgovornog voditelja:

Stručni tim u izradi Plana: Prof.dr.sc. JESENKO HORVAT, dipl.ing.arh. Prof.dr.sc. ANA MRDA, dipl.ing.arh. Prof.dr.sc. NENAD LIPOVAC, dipl.ing.arh. Prof.dr.sc. ANDREA BAČANI, dipl.ing.geol. Dr.sc. TIN OBERMAN, dipl.ing.arh.

Predsjednik Općinskog vijeća - Mirko Jušinski. Izjavljenoš ovog prostornog plana: Načelnik Općine - Željko Prigorac

Pečat Općinskog vijeća: Pečat Općine: Načelnik Općine - Željko Prigorac

2. Infrastrukturni sustavi

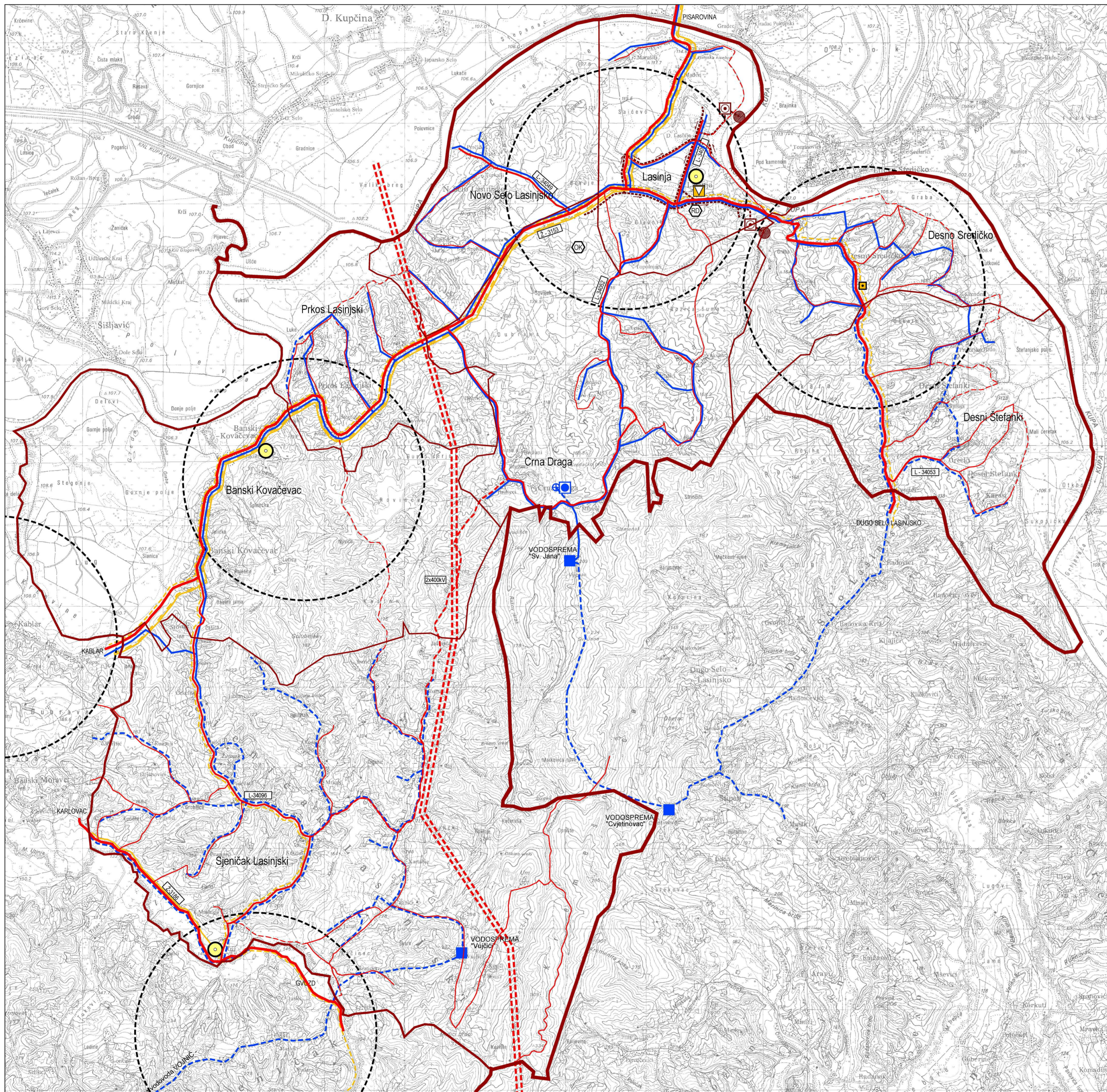

TUMAČ ZNAKOVA

- 1. GRANICE**
 - 1.1. Teritorijalne i statističke granice
 - ŽUPANIJSKA GRANICA
 - OPĆINSKA / GRADSKA GRANICA
 - GRANICA NASELJA
 - 3.2. Odvodnja otpadnih voda
 - UREDAJ ZA PROČIŠĆAVANJE OTPADNIH VODA
 - ISPUST OTPADNIH VODA
 - CRPNA STANICA
 - GLAVNI ODVODNI KANAL (KOLEKTOR)
- 4. PROMET**
 - Cestovni promet
 - ŽUPANIJSKA CESTA
 - LOKALNA CESTA (POSTOJEĆE/PLANIRANE)
 - VAŽNIJE NERAZVRSTANE CESTE (POSTOJEĆE/PLANIRANE)
- 2. ENERGETSKI SUSTAV**
 - 2.1. Elektroenergetika
 - DALEKOVOD 2x400 kV (trasa u izradi/planirana)
- 3. VODNOSPODARSKI SUSTAV**
 - 3.1. Koristištenje voda
 - VODOOPREMA
 - CRPNA STANICA
 - VODOOPSKRBNI CJEVOVOD - I ETAPA
 - VODOOPSKRBNI CJEVOVOD - II ETAPA
- 4. OBRADA I KORIŠTENJE OTPADA**
 - REZERVNO ODLAGALIŠTE KOMUNALNOG OTPADA
 - REKICLAŽNO DVORIŠTE
- 5. POŠTA I TELEKOMUNIKACIJE**
 - 5.1. Pošta
 - JEDINICA POŠTANSKE MREŽE
 - TELEFONSKA CENTRALA
 - 5.2. Javne telekomunikacije u nepokretnoj mreži
 - TK KOAKSIALNI KABEL - POSTOJEĆI
 - TK SVJETLOVODNI KABEL - POSTOJEĆI
 - TK SVJETLOVODNI KABEL - PLANIRANI
 - 5.3. Javne telekomunikacije u pokretnoj mreži
 - POSTOJEĆI SAMOSTOJEĆI ANTENSKI STUP
 - PLANIRANE ELEKTRONIČKE KOMUNIKACIJSKE ZONE

Af

KARLOVAČKA ŽUPANIJA
OPĆINA LASINJA

II. IZMJENA I DOPUNA PROSTORNOG PLANA UREĐENJA OPĆINE

S	0	500	1000	1500	2000	2500	M 1:25000
Županija: KARLOVAČKA		Općina: LASINJA					
Naziv prostornog plana: II. IZMJENA I DOPUNA PROSTORNOG PLANA UREĐENJA OPĆINE LASINJA							
Naziv kartografskog prikaza: 2. INFRASTRUKTURNI SUSTAVI							
Broj kartografskog prikaza: 2				Mjerilo kartografskog prikaza: 1:25000			
Odluka predstavničkog tijela o izradi Plana: Službeni glasnik općine Lasinja br. 3/15.				Odluka predstavničkog tijela o donošenju Plana: Službeni glasnik općine Lasinja br. 3/16.			
Javna rasprava: 26.10.2015. www.lasinja.hr , www.mgipu.hr , oglasna ploča 31.10.2015. Večernji list				Javni uvid: 09.11.2015. - 24.11.2015. (Javno izlaganje 16.11.2015.)			
Ponovna javna rasprava: 18.02.2016. www.lasinja.hr , oglasna ploča 19.02.2016. www.mgipu.hr 03.03.2016. Glasnik Općine Lasinja				Ponovni javni uvid: 29.02.2016. - 07.03.2016. (Javno izlaganje 04.03.2016.)			
Pečat tijela odgovornog za provođenje javne rasprave: 				Odgovorna osoba za provođenje javne rasprave: Načelnik Općine - Željko Prigorac			
Mišljenje Zavoda za prostorno planiranje (prema članku 107. Zakona o prostornom uređenju NN 153/13): Klasa: 350-02/15-02/02 Ur.broj: 2133/19-01/16-144 Datum: 06.04.2016.							
Pravna osoba/tijelo koje je izdalo Plan: Sveučilište u Zagrebu, ARHITEKTONSKI FAKULTET, Zavod za urbanizam, prostorno planiranje i pejzažnu arhitekturu 10000 Zagreb, Kačićeva 26, tel.01/4639-412							
Predstojnik Zavoda: Prof.dr.sc. JESENKO HORVAT, dipl.ing.arh.				Odgovorna voditeljica: Prof.dr.sc. JESENKO HORVAT, dipl.ing.arh.			
Pečat pravne osobe/tijela koje je izdalo Plan: Pečat odgovornog voditelja:							
Stručni tim u izradi Plana: Prof.dr.sc. JESENKO HORVAT, dipl.ing.arh. Prof.dr.sc. ANA MRDA, dipl.ing.arh. Prof.dr.sc. NENAD LIPOVAC, dipl.ing.arh.							
Predsjednik Općinskog vijeća - Mirko Jušinski				Istovjetnost ovog prostornog plana s Arhitektonskim osuđivanjem : Načelnik Općine - Željko Prigorac			

4. 1. Banski Kovačevac

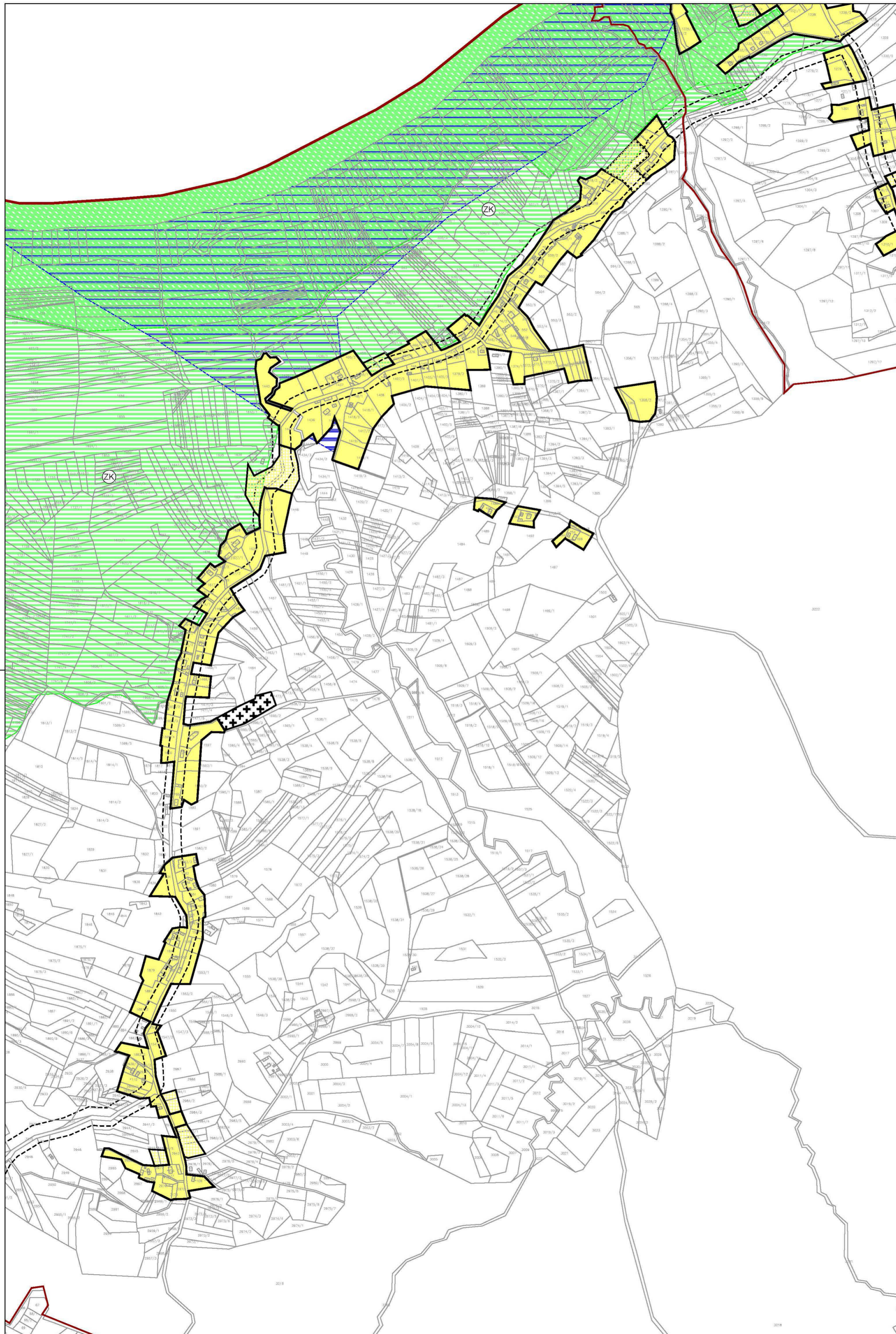

BANSKI KOVAČEVAC

- GRANICE
TERITORIJALNE I STATISTIČKE GRANICE
- GRANICA KARLOVAČKE ŽUPANIJE
 - GRANICA OPĆINE LASINJA
 - GRANICA NASELJA BANSKI KOVAČEVAC
- RAZVOJ I UREĐENJE NASELJA
- GRAĐEVINSKO PODRUČJE - IZGRAĐENI DIO
 - GRAĐEVINSKO PODRUČJE - NEIZGRAĐENI DIO
 - GROBLJE
- CESTOVNI PROMET
- KORIDOR ŽUPANIJSKE CESTE
- ZAŠTIĆENI DIJELOVI PRIRODE
- ZNAČAJNI KRAJOBRAZ
 - GRANICA ZONE OSOBITO VRIJEDNOG PREDJELA PRIRODNOG KRAJOBRAZA UZ RIJEKU KUPU - PLANSKA ZAŠTITA
- VODE
- POPLAVNO PODRUČJE

Af

KARLOVAČKA ŽUPANIJA
OPĆINA LASINJA

II. IZMJENA I DOPUNA PROSTORNOG PLANA UREĐENJA OPĆINE

▲ S 0 100 200 300 400 500 M 1:5000

Županija: KARLOVAČKA Općina: LASINJA

II. IZMJENA I DOPUNA PROSTORNOG PLANA UREĐENJA OPĆINE LASINJA

Naziv kartografskog prikaza:
4.1. GRAĐEVINSKA PODRUČJA NASELJA BANSKI KOVAČEVAC

Broj kartografskog prikaza: 4. Mjerilo kartografskog prikaza: 1:5000

Odluka predstavničkog tijela o izradi Plana: Službeni glasnik općine Lasinja br. 3/15. Odluka predstavničkog tijela o donošenju Plana: Službeni glasnik općine Lasinja br. 3/16.

Javna rasprava: 26.10.2015. www.lasinja.hr, www.mgipu.hr, oglasna ploča 31.10.2015. Večernji list. Javni uvid: 09.11.2015. - 24.11.2015. (Javno izlaganje 16.11.2015.)

Ponovna javna rasprava: 18.02.2016. www.lasinja.hr, oglasna ploča 19.02.2016. www.mgipu.hr. Ponovni javni uvid: 29.02.2016. - 07.03.2016. (Javno izlaganje 04.03.2016.)

03.03.2016. Glasnik Općine Lasinja

Pečat tijela odgovornog za provođenje javne rasprave: Načelnik Općine Željko Prigorac

Mišljenje Zavoda za prostorno uređenje županije (prema članku 107. Zakona o prostornom uređenju NN 153/13): Klasa: 350-02/15-02/02 Ur.broj: 2133/19-01/16-144 Datum: 06.04.2016.

Pravna osoba/tijelo koje je izradilo Plan: Sveučilište u Zagrebu, ARHITEKTONSKI FAKULTET, Zavod za urbanizam, prostorno planiranje i pejzažnu arhitekturu 10000 Zagreb, Kačićeva 26, tel.01/4639-412

Predstojnik Zavoda: Prof.dr.sc. JESENKO HORVAT, dipl.ing.arh. Odgovorni voditelj: Prof.dr.sc. JESENKO HORVAT, dipl.ing.arh.

Pečat pravne osobe/tijela koje je izradilo Plan: Pečat Odgovornog voditelja:

Stručni tim u izradi Plana: Prof.dr.sc. JESENKO HORVAT, dipl.ing.arh. Prof.dr.sc. NENAD LIPOVAC, dipl.ing.arh. Dr.sc. ANA MRDA, dipl.ing.arh. Prof.dr.sc. ANDREA BAČANI, dipl.ing.geol. Dr.sc. TIN OBERMAN, dipl.ing.arh.

Predsjednik predstavničkog tijela: Predsjednik Općinskog vijeća Mirko Jušinski Istovjetnost ovog prostornog plana s izvornikom ovjerava: Načelnik Općine Željko Prigorac

Pečat predstavničkog tijela: Pečat predstavničkog tijela:

4.2. Crna Draga

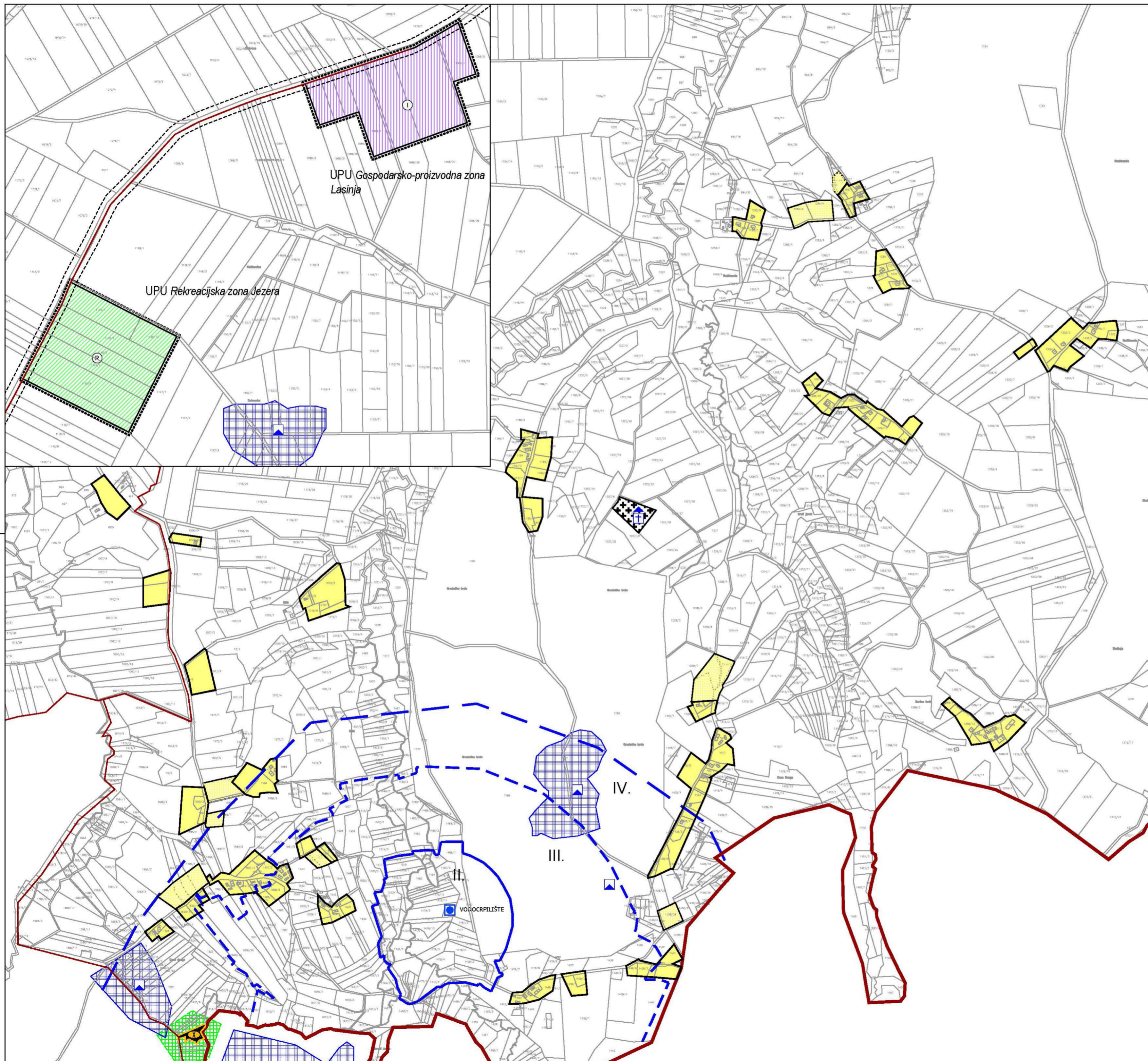

CRNA DRAGA

- GRANICE**
TERITORIJALNE I STATISTIČKE GRANICE
 GRANICA KARLOVAČKE ŽUPANIJE
 GRANICA OPĆINE LASINJA
 GRANICA NASELJA CRNA DRAGA
OSTALE GRANICE
 OBAVEZA IZRADE URBANISTIČKOG PLANA UREĐENJA RAZVOJ I UREĐENJE NASELJA
 GRAĐEVINSKO PODRUČJE - IZGRAĐENI DIO
 GRAĐEVINSKO PODRUČJE - NEIZGRAĐENI DIO
 GOSPODARSKA NAMJENA-PROIZVODNA
 ŠPORTSKO REKREATIVNA NAMJENA
 GROBLJE
CESTOVNI PROMET
 KORIDOR ŽUPANIJSKE CESTE
ARHEOLOŠKA BAŠTINA
 ARHEOLOŠKO PODRUČJE
 ARHEOLOŠKI POJEDINAČNI LOKALITET- KOPNENI
POVIJESNI SKLOP I GRAĐEVINA
 SAKRALNA GRAĐEVINA
VODOOPSKRBA
 VODOCRPILIŠTE
 VODOZAŠTITNO PODRUČJE
TLO
 SANACIJA EKSPLOATACIJSKOG POLJA
PODRUČJA PRIMJENE PLANSKIH MJERA ZAŠTITE
 ZAHVAT POTREBNE PROVEDBE PROCJENE UTJECAJA NA OKOLIŠ

Af KARLOVAČKA ŽUPANIJA
OPĆINA LASINJA

II. IZMJENA I DOPUNA PROSTORNOG PLANA UREĐENJA OPĆINE

4.2. GRAĐEVINSKA PODRUČJA NASELJA CRNA DRAGA

Škale: 0 100 200 300 400 500 M 1:5000
 Županija: KARLOVAČKA Općina: LASINJA

Nacrt prostornog plana: II. IZMJENA I DOPUNA PROSTORNOG PLANA UREĐENJA OPĆINE LASINJA
 Nacrt kartografskog prikaza: 4.2. GRAĐEVINSKA PODRUČJA NASELJA CRNA DRAGA

Broj kartografskog prikaza: 5	Mjerilo kartografskog prikaza: 1:5000
Odluka predstavničkog tijela o izradi Plana: Službeni glasnik općine Lasinja br. 3/15.	Odluka predstavničkog tijela o donošenju Plana: Službeni glasnik općine Lasinja br. 3/16.
Javna rasprava: 26.10.2015. www.lasinja.hr, www.mgiu.hr, oglasna ploča 31.10.2015. Večernji list	Javni uvid: 09.11.2015. - 24.11.2015. (Javno izlaganje 16.11.2015.)
Ponovna javna rasprava: 18.02.2016. www.lasinja.hr, oglasna ploča 19.02.2016. www.mgiu.hr	Ponovni javni uvid: 29.02.2016. - 07.03.2016. (Javno izlaganje 04.03.2016.)
Pečat tijela odgovornog za provedbu javne rasprave:	Odgovorna osoba za provođenje javne rasprave: Načelnik Općine Željko Prigorac

Mišljenje Zavoda za prostorno uređenje županije (prema članku 107. Zakona o prostornom uređenju NN 153/13):
 Klasa: 350-02/15-02/02 Ur. broj: 2133/19-01/16-144 Datum: 06.04.2016.

Pravna osoba/tijelo koje je izradilo Plan: Sveučilište u Zagrebu, ARHITEKTONSKI FAKULTET, Zavod za urbanizam, prostorno planiranje i pejzažnu arhitekturu 10000 Zagreb, Kačićeva 26, tel.01/4639-412

Predstojnik Zavoda: Prof.dr.sc. JESENKO HORVAT, dipl.ing.arh.	Odgovorni voditelj: Prof.dr.sc. JESENKO HORVAT, dipl.ing.arh.
---	---

Pečat pravne osobe/tijela koje je izradilo Plan: Pečat Odgovornog voditelja:

Stučni tim u izradi Plana: Prof.dr.sc. JESENKO HORVAT, dipl.ing.arh. Prof.dr.sc. NENAD LIPOVAC, dipl.ing.arh. Dr.sc. ANA MRDA, dipl.ing.arh.

Prof.dr.sc. ANDREA BAČANI, dipl.ing.geol. Dr.sc. TIN OBERMAN, dipl.ing.arh.

Predsjednik predstavničkog tijela: Marko Julinski Istovjetnost: Načelnik Općine Željko Prigorac

4.3. Desni Štefanki

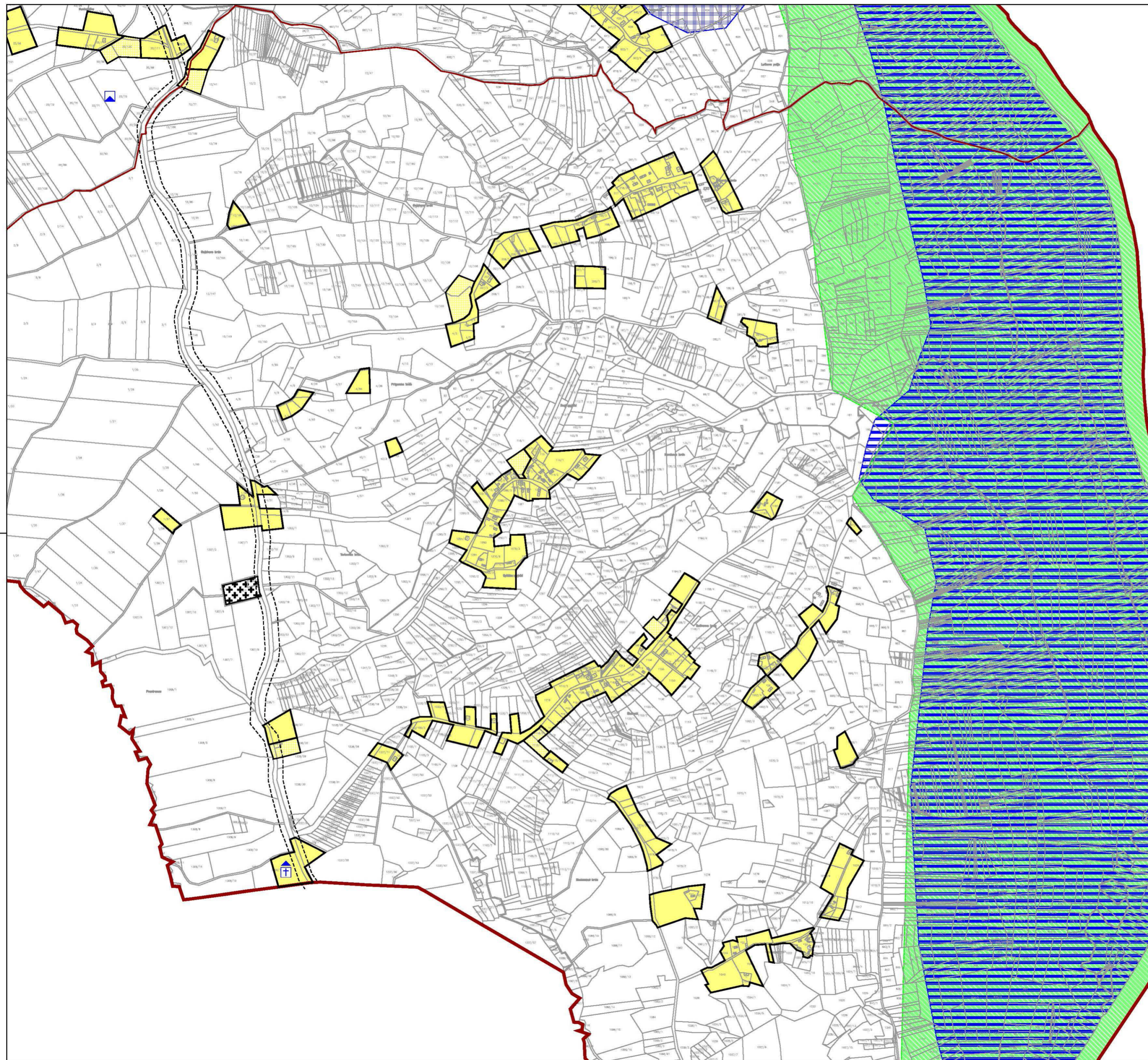

DESNI ŠTEFANKI

- GRANICE
TERITORIJALNE I STATISTIČKE GRANICE
- GRANICA KARLOVAČKE ŽUPANIJE
 - GRANICA OPĆINE LASINJA
 - GRANICA NASELJA DESNI ŠTEFANKI
- RAZVOJ I UREĐENJE NASELJA
- GRAĐEVINSKO PODRUČJE - IZGRAĐENI DIO
 - GRAĐEVINSKO PODRUČJE - NEIZGRAĐENI DIO
 - GROBLJE
- CESTOVNI PROMET
- KORIDOR ŽUPANIJSKE CESTE
- ZAŠTIĆENI DUELOVI PRIRODE
- GRANICA ZONE OSOBITO VRIJEDNOG PREDJELA PRIRODNOG KRAJOLJAZA UZ RDEKU KUPU - PLANSKA ZAŠTITA
- POVLJESNI SKLOP I GRAĐEVINA
- + SAKRALNA GRAĐEVINA
 - VOĐE
 - POPLAVNO PODRUČJE

Af KARLOVAČKA ŽUPANIJA
OPĆINA LASINJA

II. IZMJENA I DOPUNA PROSTORNOG PLANA UREĐENJA OPĆINE

Škale: 0 100 200 300 400 500 M 1:5000
Županija: KARLOVAČKA Općina: LASINJA

Naziv prostornog plana: II. IZMJENA I DOPUNA PROSTORNOG PLANA UREĐENJA OPĆINE LASINJA
Naziv kartografskog prikaza: 4.3. GRAĐEVINSKA PODRUČJA NASELJA DESNI ŠTEFANKI

Broj kartografskog prikaza: 6. Mjerilo kartografskog prikaza: 1:5000
Odluka predstavničkog tijela o izradi Plana: Službeni glasnik općine Lasinja br. 3/15. Odluka predstavničkog tijela o donošenju Plana: Službeni glasnik općine Lasinja br. 3/16.

Javna rasprava: 26.10.2015. www.lasinja.hr, www.mgipu.hr, oglasna ploča 31.10.2015. Većernji list. Javni uvid: 09.11.2015. - 24.11.2015. (Javno izlaganje 16.11.2015.)
Ponovna javna rasprava: 18.02.2016. www.lasinja.hr, oglasna ploča 19.02.2016. www.mgipu.hr. Ponovni javni uvid: 29.02.2016. - 07.03.2016. (Javno izlaganje 04.03.2016.)
03.03.2016. Glasnik Općine Lasinja

Pečat tijela odgovornog za provođenje javne rasprave: Odgovorna osoba za provođenje javne rasprave: **Načelnik Općine - Željko Prigorac**

Mišljenje Zavoda za prostorno uređenje županije (prema članku 107. Zakona o prostornom uređenju NN 153/13): Klasa: 350-02/15-02/02. Ur. broj: 2133/19-01/16-144 Datum: 06.04.2016.

Pravna osoba/tijelo koje je izradilo Plan: Sveučilište u Zagrebu, ARHITEKTONSKI FAKULTET, Zavod za urbanizam, prostorno planiranje i pejzažnu arhitekturu 10000 Zagreb, Kačićeva 26, tel. 01/4639-412

Predstojnik Zavoda: Prof.dr.sc. JESENKO HORVAT, dipl.ing.arh. Odgovorni voditelj: Prof.dr.sc. JESENKO HORVAT, dipl.ing.arh.

Pečat pravne osobe/tijela koje je izradilo Plan: Pečat odgovornog voditelja:

Stručni tim u izradi Plana: Prof.dr.sc. JESENKO HORVAT, dipl.ing.arh. Prof.dr.sc. NENAD LIPOVAC, dipl.ing.arh. Dr.sc. ANA MRDA, dipl.ing.arh. Prof.dr.sc. ANDREA BAČANI, dipl.ing.geol. Dr.sc. TIN OBERMAN, dipl.ing.arh.

Predsjednik predstavničkog tijela: Predsjednik Općinskog vijeća - Mirko Jušinski Istovjetnost: Istovjetnost potvrđena izvornikom ovrjava: Načelnik Općine - Željko Prigorac

Pečat predstavničkog tijela: Pečat predstavničkog tijela:

4.4. Desno Sredičko

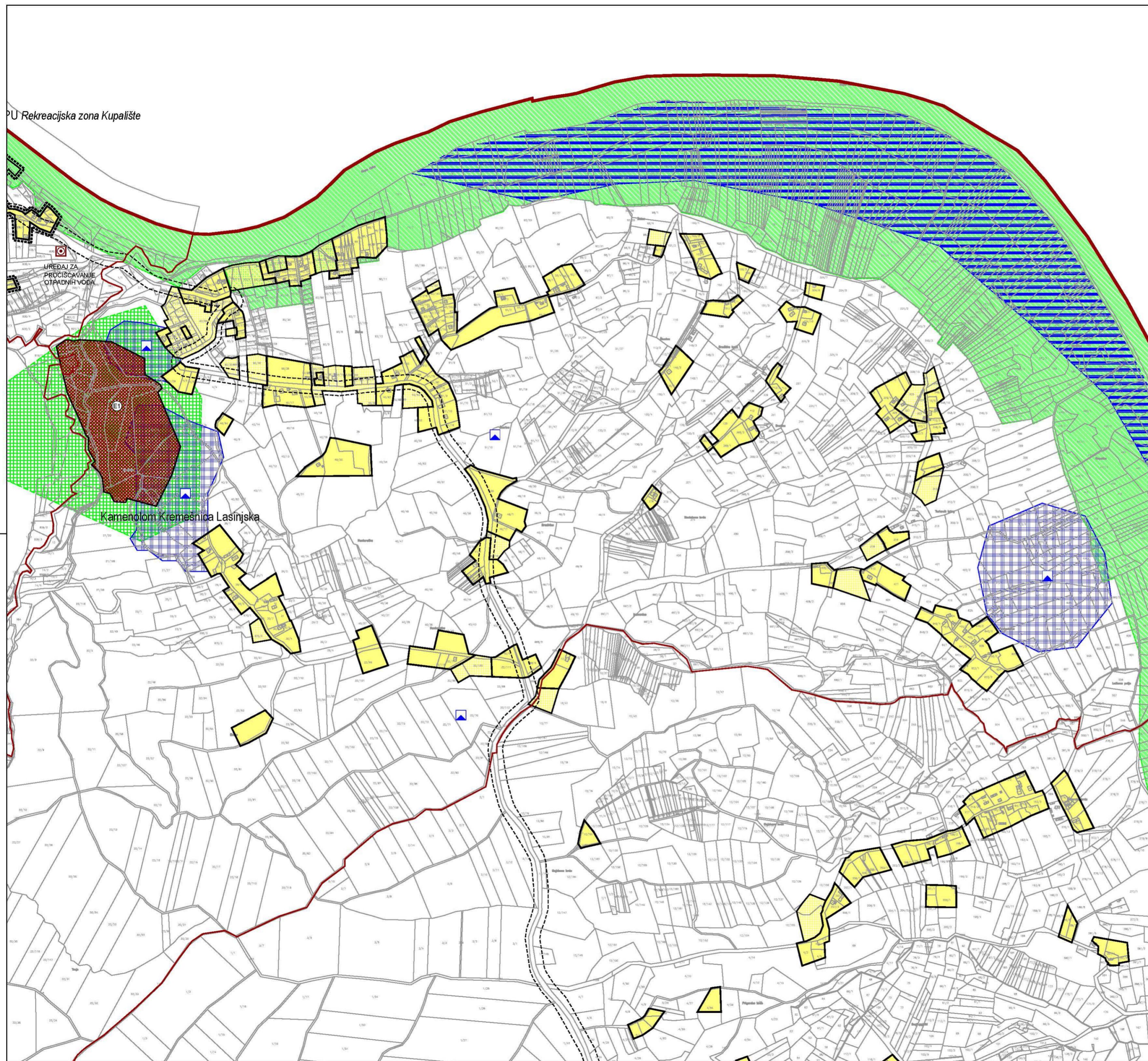

DESNO SREDIČKO

- GRANICE**
TERRITORIJALNE I STATISTIČKE GRANICE
 GRANICA KARLOVAČKE ŽUPANIJE
 GRANICA OPĆINE LASINJA
 GRANICA NASELJA DESNO SREDIČKO
- OSTALE GRANICE**
 OBAVEZA IZRADE URBANISTIČKOG PLANA UREĐENJA
RAZVOJ I UREĐENJE NASELJA
 GRAĐEVINSKO PODRUČJE - IZGRAĐENI DIO
 GRAĐEVINSKO PODRUČJE - NEIZGRAĐENI DIO
 POVRŠINA ZA ISKORIŠTAVANJE MINERALNIH SIROVINA (EKSPLOATACIJSKO POLJE)
- CESTOVNI PROMET**
 KORIDOR ŽUPANIJSKE CESTE
- ZAŠTIĆENI DIJELOVI PRIRODE**
 GRANICA ZONE OSOBITO VRIJEDNOG DIO PRIRODNOG KRAJOLIKA UZ RJEKU KUPU - PLANSKA ZAŠTITA
- ARHEOLOŠKA BAŠTINA**
 ARHEOLOŠKO PODRUČJE
 ARHEOLOŠKI POJEDINAČNI LOKALITET - KOPNENI
- VODE**
 POPLAVNO PODRUČJE
- TLO**
 PODRUČJA PRIMJENE PLANSKIH MJERA ZAŠTITE
 ZAHVAT POTREBNE PROVEDBE PROCJENE UTJECAJA NA OKOLIŠ

Af KARLOVAČKA ŽUPANIJA
OPĆINA LASINJA

II. IZMJENA I DOPUNA PROSTORNOG PLANA UREĐENJA OPĆINE

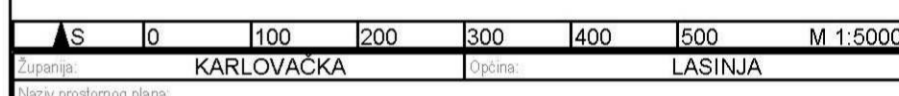

Općina: KARLOVAČKA Općina: LASINJA

II. IZMJENA I DOPUNA PROSTORNOG PLANA UREĐENJA OPĆINE LASINJA

4.4. GRAĐEVINSKA PODRUČJA NASELJA DESNO SREDIČKO

Broj kartografskog prikaza: 7. Mjerilo kartografskog prikaza: 1:5000
 Odluka predstavničkog tijela o izradi Plana: Odluka predstavničkog tijela o donošenju Plana:
 Službeni glasnik općine Lasinja br. 3/15. Službeni glasnik općine Lasinja br. 3/16.
 Javna rasprava: 26.10.2015. www.lasinja.hr, www.mgiptu.hr, oglasna ploča 09.11.2015. - 24.11.2015. (Javno izlaganje 16.11.2015.)
 31.10.2015. Večernji list. Ponovna javna rasprava: 18.02.2016. www.lasinja.hr, oglasna ploča 29.02.2016. - 07.03.2016. (Javno izlaganje 04.03.2016.)
 03.03.2016. www.mgiptu.hr. Glasnik Općine Lasinja

Pečat tijela odgovorno za provedbu javne rasprave: **Načelnik Općine - Željko Prigorac**

Mišljenje Zavoda za prostorno uređenje županije (prema članku 107. Zakona o prostornom uređenju NN 153/13):
 Klasa: 350-02/15-02/02. Ur.br: 2133/19-01/16-144 Datum: 06.04.2016.

Pravna osoba/tijelo koje je izradilo Plan:
 Sveučilište u Zagrebu, ARHITEKTONSKI FAKULTET,
 Zavod za urbanizam, prostorno planiranje i pejzažnu arhitekturu
 10000 Zagreb, Kačićeva 26, tel.01/4639-412

Prostodjelnik Zavoda: **Prof.dr.sc. JESENKO HORVAT, dipl.ing.arh.**
 Odgovorni voditelj: **Prof.dr.sc. JESENKO HORVAT, dipl.ing.arh.**

Pečat pravne osobe/tijela koje je izradilo Plan: Pečat odgovornog voditelja:

Stručni tim u izradi Plana:
 Prof.dr.sc. JESENKO HORVAT, dipl.ing.arh. Prof.dr.sc. ANDREA BAČANI, dipl.ing.geol.
 Prof.dr.sc. NENAD LIPOVAC, dipl.ing.arh. Dr.sc. TIN OBERMAN, dipl.ing.arh.
 Dr.sc. ANA MRDA, dipl.ing.arh.

Pečat predstavničkog tijela: Pečat predstavničkog tijela:
 Predsjednik predstavničkog tijela: **Mrko Jušinski** Izjavitelj: **Načelnik Općine - Željko Prigorac**

4.5. Lasinja

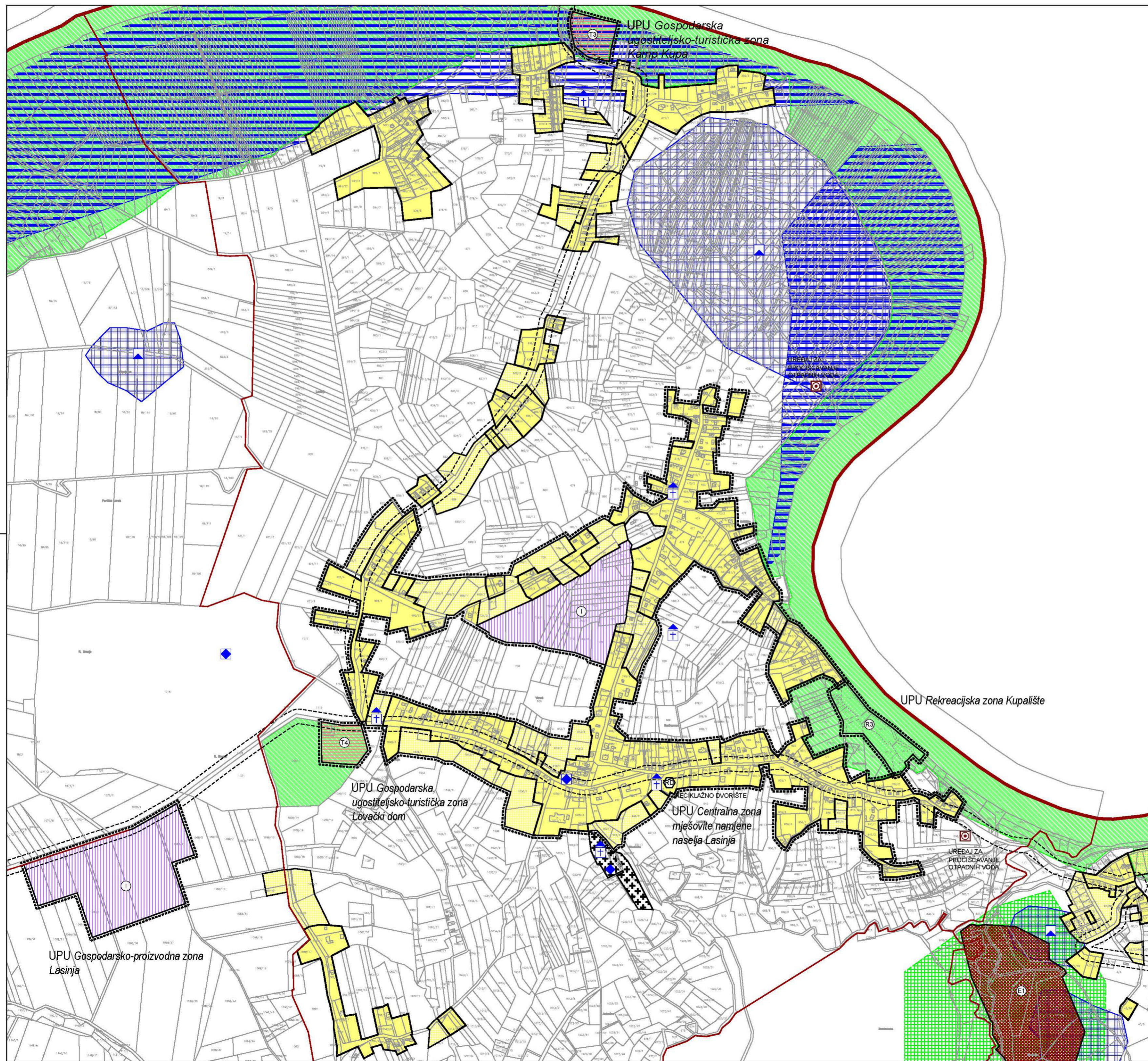

- GRANICE**
TERITORIJALNE I STATISTIČKE GRANICE
 — GRANIČNA KARLOVAČKE ŽUPANIJE
 — GRANIČNA OPĆINE LASINJA
 — GRANIČNA NASELJA LASINJA
- OSTALE GRANICE**
 - - - - - OBAVEZA IZRADE URBANISTIČKOG PLANA UREĐENJA
 — RAZVOJ I UREĐENJE NASELJA
- GRAĐEVINSKO PODRUČJE - IZGRAĐENI DIO**
GRAĐEVINSKO PODRUČJE - NEIZGRAĐENI DIO
- GOSPODARSKA NAMJENA-PROIZVODNA**
GOSPODARSKA NAMJENA-UGOSTITELJSKO TURISTIČKA kamp - T3, posebna turistička namjena - T4
- GROBLJE**
POVRŠINA ZA ISKORIŠTAVANJE MINERALNIH SIROVINA (EKSPLOATACUSKO POLJE)
- CESTOVNI PROMET**
 - - - - - KORIDOR ŽUPANIJSKE CESTE
- ZASTIČENI DIJELOVI PRIRODE**
 — GRANIČNA ZONE OSOBITO VRIJEDNOG PREDJELA PRIRODNOG KRAJOLJAZA UZ RJEKU KUPU - PLANSKA ZAŠTITA
- ARHEOLOŠKA BAŠTINA**
 — ARHEOLOŠKO PODRUČJE
 — ARHEOLOŠKI POJEDINAČNI LOKALITET- KOPNENI
- POVLJESNI SKLOP I GRAĐEVINA**
 — SAKRALNA GRAĐEVINA
- MEMORIJALNA BAŠTINA**
 — MEMORIJALNO I POVJESNO PODRUČJE
 — SPOMEN OBJEKT
- VODE**
 — POPLAVNO PODRUČJE
- PODRUČJA PRIMJENE PLANSKIH MJERA ZAŠTITE**
 — ZAHVAT POTREBNE PROVEDBE PROCJENE UTJECAJA NA OKOLIŠ

Af KARLOVAČKA ŽUPANIJA
OPĆINA LASINJA

II. IZMJENA I DOPUNA PROSTORNOG PLANA UREĐENJA OPĆINE

10 100 200 300 400 500 M 1:5000

Općina: KARLOVAČKA Općina: LASINJA

Naziv prostornog plana:
 II. IZMJENA I DOPUNA PROSTORNOG PLANA UREĐENJA OPĆINE LASINJA

Naziv kartografskog prikaza:
 4.5. GRAĐEVINSKA PODRUČJA NASELJA LASINJA

Broj kartografskog prikaza: 8. Mjerilo kartografskog prikaza: 1:5000

Odluka predstavničkog tijela o izradi Plana: Službeni glasnik općine Lasinja br. 3/15. Odluka predstavničkog tijela o donošenju Plana: Službeni glasnik općine Lasinja br. 3/16.

Javna rasprava: 26.10.2015. www.lasinja.hr, www.mgipu.hr, oglasna ploča 31.10.2015. Vačarjani list. 09.11.2015. - 24.11.2015. (Javno izlaganje 16.11.2015.)
 Ponovna javna rasprava: 18.02.2016. www.lasinja.hr, oglasna ploča 19.02.2016. www.mgipu.hr. 29.02.2016. - 07.03.2016. (Javno izlaganje 04.03.2016.)
 03.03.2016. Glasnik Općine Lasinja

Pečat tijela odgovornog za provedbu javne rasprave: Odgovorna osoba za provedbu javne rasprave: Načelnik Općine - Željko Prigorac

Miljevin Zavod za prostorno uređenje županije (prema članku 107. Zakona o prostornom uređenju NN 153/13): Klasa: 350-02/15-02/02. Ur.broj: 2133/19-01/16-144 Datum: 06.04.2016.

Pravna osoba/tijelo koje je izradio Plan: Sveučilište u Zagrebu, ARHITEKTONSKI FAKULTET, Zavod za urbanizam, prostorno planiranje i pejzažnu arhitekturu 10000 Zagreb, Kačićeva 26, tel.01/4639-412

Predstojnik Zavoda: Prof.dr.sc. JESENKO HORVAT, dipl.ing.arh. Odgovorni voditelj: Prof.dr.sc. JESENKO HORVAT, dipl.ing.arh.

Pečat pravne osobe/tijela koje je izradio Plan: Pečat odgovornog voditelja:

Stručni tim u izradi Plana: Prof.dr.sc. JESENKO HORVAT, dipl.ing.arh. Prof.dr.sc. NENAD LIPOVAC, dipl.ing.arh. Dr.sc. ANA MRDA, dipl.ing.arh. Prof.dr.sc. ANDREA BAČANI, dipl.ing.geol. Dr.sc. TIN OBERMAN, dipl.ing.arh.

Predsjednik predstavničkog tijela: Predsjednik Općinskog vijeća - Mirko Jušinski. Izvjestitelj: Načelnik Općine - Željko Prigorac

Pečat predstavničkog tijela: Pečat izvjestitelja:

4.6. Novo Selo Lasinjsko

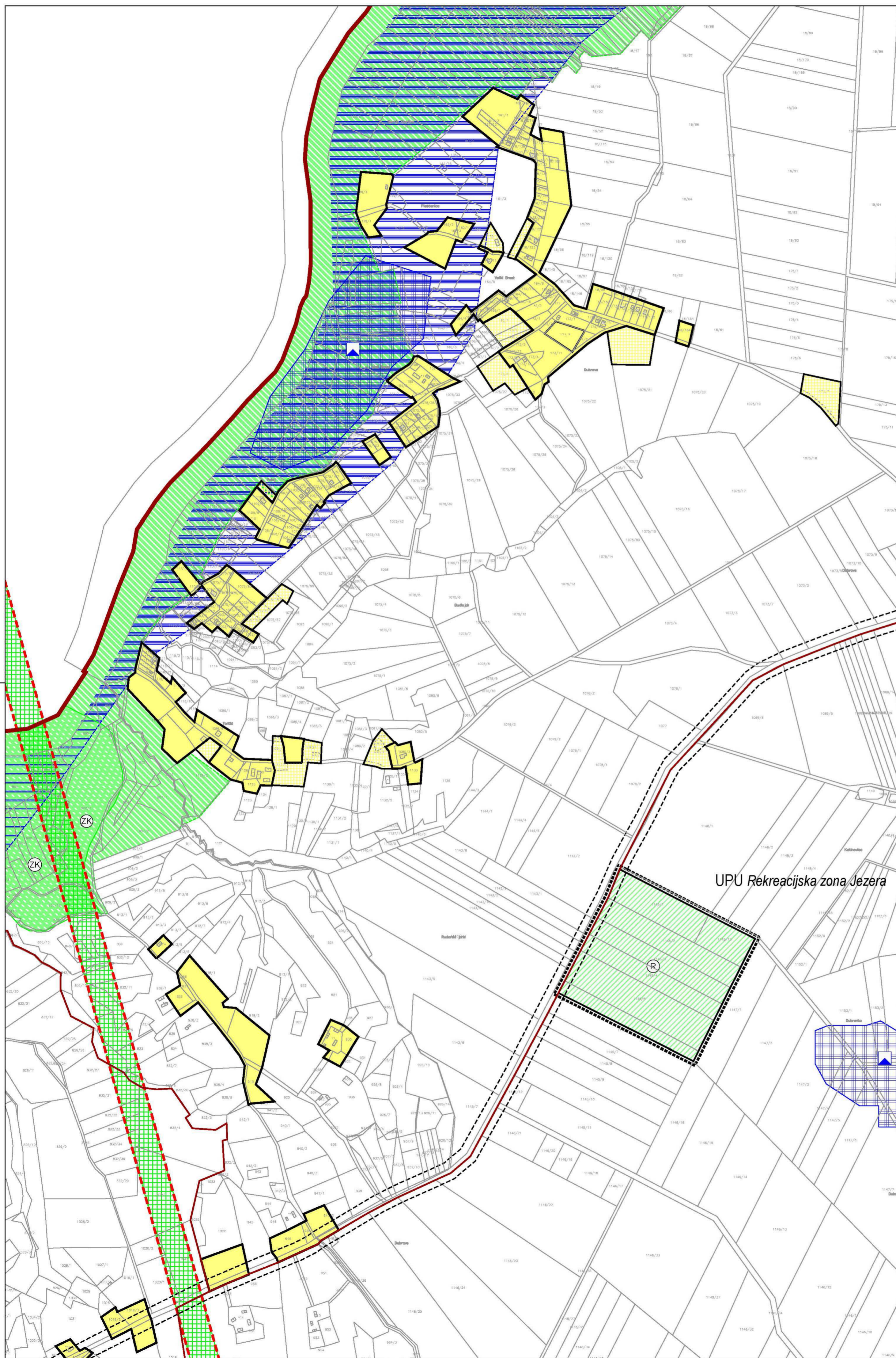

NOVO SELO LASINJSKO

- GRANICE**
TERITORIJALNE I STATISTIČKE GRANICE
- GRANICA KARLOVAČKE ŽUPANIJE
 - GRANICA OPĆINE LASINJA
 - GRANICA NASELJA LASINJSKO SELO
- RAZVOJ I UREĐENJE NASELJA**
- GRAĐEVINSKO PODRUČJE - IZGRAĐENI DIO
 - GRAĐEVINSKO PODRUČJE - NEIZGRAĐENI DIO
- CESTOVNI PROMET**
- KORIDOR ŽUPANIJSKE CESTE
- ELEKTROPRIJENOSNI UREĐAJI**
- KORIDOR DALEKOVODA 2x400 KV TRASA U ISTRAŽIVANJU
- ZAŠTIĆENI DIJELOVI PRIRODE**
- ZNAČAJNI KRAJOBRAZ
 - GRANICA ZONE OSOBITO VRIJEDNOG PREDJELA PRIRODNOG KRAJOBRAZA UZ RDEKU KUPU - PLANSKA ZAŠTITA
- ARHEOLOŠKA BAŠTINA**
- ARHEOLOŠKO PODRUČJE
 - ARHEOLOŠKI POJEDINAČNI LOKALITET - KOPNENI
- VODE**
- POPLAVNO PODRUČJE
- PODRUČJA PRIMJENE PLANSKIH MJERA ZAŠTITE**
- ZAHVAT POTREBNE PROVEDBE PROCJENE UTJECAJA NA OKOLIŠ

Af

KARLOVAČKA ŽUPANIJA
OPĆINA LASINJA

II. IZMJENA I DOPUNA PROSTORNOG PLANA UREĐENJA OPĆINE

M 1:5000	
Županija: KARLOVAČKA Općina: LASINJA	
Naziv prostornog plana: II. IZMJENA I DOPUNA PROSTORNOG PLANA UREĐENJA OPĆINE LASINJA	
Naziv kartografskog prikaza: 4.6. GRAĐEVINSKA PODRUČJA NASELJA NOVO SELO LASINJSKO	
Broj kartografskog prikaza: 9.	Mjerilo kartografskog prikaza: 1:5000
Odluka predstavničkog tijela o izradi Plana: Službeni glasnik općine Lasinja br. 3/15.	Odluka predstavničkog tijela o donošenju Plana: Službeni glasnik općine Lasinja br. 3/16.
Javna rasprava: 26.10.2015. www.lasinja.hr , www.mgipu.hr , oglasna ploča 31.10.2015. Večernji list	Javni uvid: 09.11.2015. - 24.11.2015. (Javno izlaganje 16.11.2015.)
Ponovna javna rasprava: 18.02.2016. www.lasinja.hr , oglasna ploča 19.02.2016. www.mgipu.hr , 03.03.2016. Glasnik Općine Lasinja	Ponovni javni uvid: 29.02.2016. - 07.03.2016. (Javno izlaganje 04.03.2016.)
Pečat tijela odgovornog za provođenje javne rasprave:	Odgovorna osoba za provođenje javne rasprave: Načelnik Općine Željko Prigorac
Mišljenje Zavoda za prostorno uređenje županije (prema članku 107. Zakona o prostornom uređenju NN 153/13): Klasa: 350-02/15-02/02 Ur.broj: 2133/19-01/16-144 Datum: 06.04.2016.	
Pravna osoba/tijelo koje je izradilo Plan: Sveučilište u Zagrebu, ARHITEKTONSKI FAKULTET, Zavod za urbanizam, prostorno planiranje i pejzažnu arhitekturu 10000 Zagreb, Kačićeva 26, tel.01/4639-412	
Predstojnik Zavoda: Prof.dr.sc. JESENKO HORVAT, dipl.ing.arh.	Odgovorni voditelj: Prof.dr.sc. JESENKO HORVAT, dipl.ing.arh.
Pečat pravne osobe/tijela koje je izradilo Plan:	Pečat Odgovornog voditelja:
Stručni tim u izradi Plana: Prof.dr.sc. JESENKO HORVAT, dipl.ing.arh. Prof.dr.sc. NENAD LIPOVAC, dipl.ing.arh. Dr.sc. ANA MRDA, dipl.ing.arh.	
Prof.dr.sc. ANDREA BAČANI, dipl.ing.geol. Dr.sc. TIN OBERMAN, dipl.ing.arh.	
Predsjednik predstavničkog tijela: Predsjednik Općinskog vijeća Mirko Jušinski	Istovjetnost ovog prostornog plana s izvornikom ovjerava: Načelnik Općine Željko Prigorac
Pečat predstavničkog tijela:	Pečat predstavničkog tijela:

4.7. Prkos Lasinjski

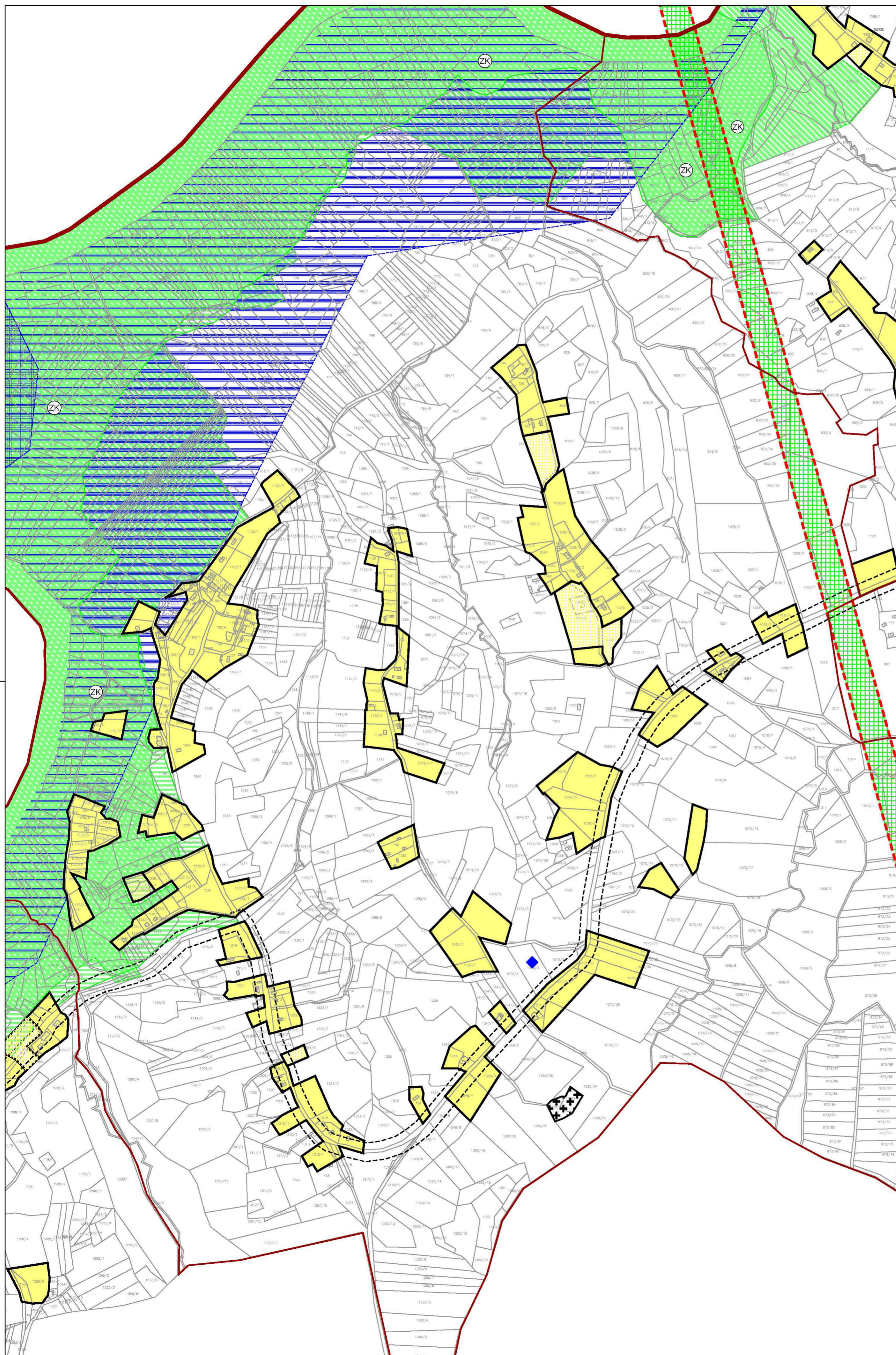

PRKOS LASINJSKI

- GRANICE**
TERITORIJALNE I STATISTIČKE GRANICE
- GRANICA KARLOVAČKE ŽUPANIJE
 - GRANICA OPĆINE LASINJA
 - GRANICA NASELJA PRKOS LASINJSKI
- RAZVOJ I UREĐENJE NASELJA**
- GRAĐEVINSKO PODRUČJE - IZGRAĐENI DIO
 - GRAĐEVINSKO PODRUČJE - NEIZGRAĐENI DIO
 - GROBLJE
- CESTOVNI PROMET**
- KORIDOR ŽUPANIJSKE CESTE
- ELEKTROPRIJENOSNI UREĐAJI**
- KORIDOR DALEKOVODA 2x400 KV TRASA U ISTRAŽIVANJU
- ZAŠTIĆENI DIJELOVI PRIRODE**
- ZNAČAJNI KRAJOBRAZ
 - GRANICA ZONE OSOBITO VRIJEDNOG PREDJELA PRIRODNOG KRAJOBRAZA UZ RIEKU KUPU - PLANSKA ZAŠTITA
- MEMORIJALNA BAŠTINA**
- SPOMEN OBJEKT
- VODE**
- KRAJOBRAZA UZ RIEKU KUPU - PLANSKA ZAŠTITA
- PODRUČJA PRIMJENE PLANSKIH MJERA ZAŠTITE**
- ZAHVAT POTREBNE PROVEDBE PROCJENE UTJECAJA NA OKOLIŠ

Af

KARLOVAČKA ŽUPANIJA
OPĆINA LASINJA

II. IZMJENA I DOPUNA PROSTORNOG PLANA UREĐENJA OPĆINE

<p>▲ S 0 100 200 300 400 500 M 1:5000</p> <p>Županija: KARLOVAČKA Općina: LASINJA</p>	
<p>Naziv prostornog plana: II. IZMJENA I DOPUNA PROSTORNOG PLANA UREĐENJA OPĆINE LASINJA</p>	
<p>Naziv kartografskog prikaza: 4.7. GRAĐEVINSKA PODRUČJA NASELJA PRKOS LASINJSKI</p>	
<p>Broj kartografskog prikaza: 10.</p> <p>Odluka predstavničkog tijela o izradi Plana: Službeni glasnik općine Lasinja br. 3/15.</p> <p>Javna rasprava: 26.10.2015. www.lasinja.hr, www.mgipu.hr, oglasna ploča 31.10.2015. Večernji list</p> <p>Ponovna javna rasprava: 18.02.2016. www.lasinja.hr, oglasna ploča 19.02.2016. www.mgipu.hr 03.03.2016. Glasnik Općine Lasinja</p> <p>Pečat tijela odgovornog za provođenje javne rasprave:</p>	<p>Mjerilo kartografskog prikaza: 1:5000</p> <p>Odluka predstavničkog tijela o donošenju Plana: Službeni glasnik općine Lasinja br. 3/16.</p> <p>Javni uvid: 09.11.2015. - 24.11.2015. (Javno izlaganje 16.11.2015.)</p> <p>Ponovni javni uvid: 29.02.2016. - 07.03.2016. (Javno izlaganje 04.03.2016.)</p> <p>Odgovorna osoba za provođenje javne rasprave: Načelnik Općine - Željko Prigorac</p>
<p>Mišljenje Zavoda za prostorno uređenje županije (prema članku 107. Zakona o prostornom uređenju NN 153/13): Klasa: 350-02/15-02/02 Ur.broj: 2133/19-01/16-144 Datum: 06.04.2016.</p>	
<p>Pravna osoba/tijelo koje je izdalo Plan: Sveučilište u Zagrebu, ARHITEKTONSKI FAKULTET, Zavod za urbanizam, prostorno planiranje i pejzažnu arhitekturu 10000 Zagreb, Kačićeva 26, tel.01/4639-412</p>	
<p>Predstojnik Zavoda: Prof.dr.sc. JESENKO HORVAT, dipl.ing.arh.</p> <p>Pečat pravne osobe/tijela koje je izradio Plan:</p>	<p>Odgovorni voditelj: Prof.dr.sc. JESENKO HORVAT, dipl.ing.arh.</p> <p>Pečat odgovornog voditelja:</p>
<p>Stručni tim u izradi Plana: Prof.dr.sc. JESENKO HORVAT, dipl.ing.arh. Prof.dr.sc. NENAD LIPOVAC, dipl.ing.arh. Dr.sc. ANA MRDA, dipl.ing.arh.</p>	
<p>Predsjednik predstavničkog tijela: Predsjednik Općinskog vijeća - Mirko Jušinski</p> <p>Pečat predstavničkog tijela:</p>	<p>Istovjetnost s originalom potvrđuje izvornikom ovjerava: Načelnik Općine - Željko Prigorac</p> <p>Pečat predstavničkog tijela:</p>

4.8.a Sjeniĉak Lasinjski

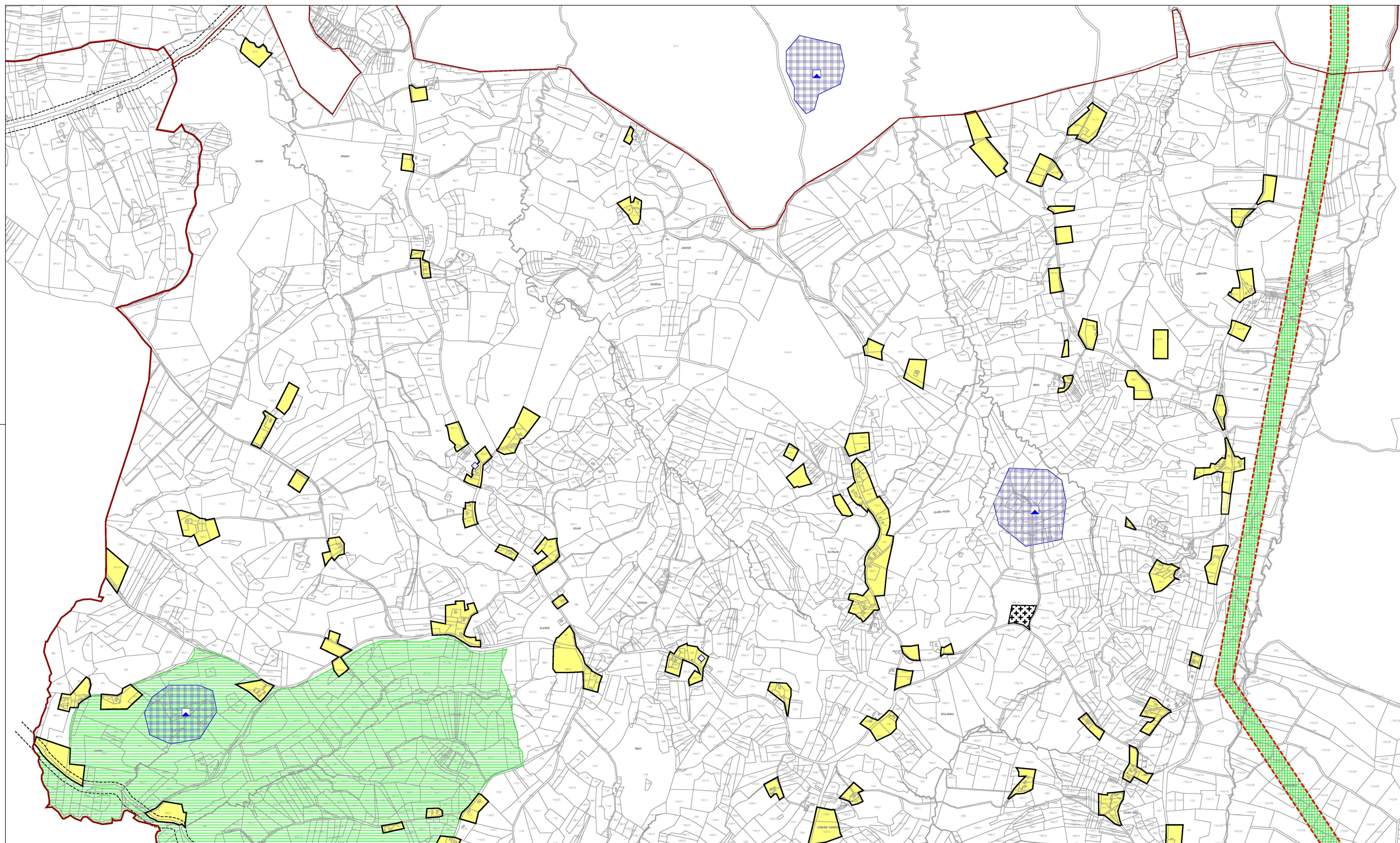

SJENIĀAK LASINJSKI

- GRANICE**
 TERRITORIJALNE I STATISTIĀKE GRANICE
 GRANIĀA KARLOVAĀKE ŹUPANIJE
 GRANIĀA OPĆINE LASINJA
 GRANIĀA NASELJA SJENIĀAK LASINJSKI
- RAZVOJ I UREĐENJE NASELJA**
 GRADEVINSKO PODRUĀJE - IZGRADENI DIO
 GRADEVINSKO PODRUĀJE - NEIZGRADENI DIO
 GROBLJE
 POVRŠINA ZA ISKORIŠTAVANJE MINERALNIH SIROVINA (EKSPLOATACIJSKO POLJE)
- CESTOVNI PROMET**
 KORIDOR ŹUPANIJSKE CESTE
 ELEKTROPRIJENOSNI UREĐAJI
 KORIDOR GALEKOVODA 2x400 kV
 TRASA U ISTRAŹIVANJU
- ZAŠĆENI DIJELOVI PRIRODE**
 ZNAĀJANI KRAJOBRAZ
 ARĀEOLOŠKA BAŠTINA
 ARĀEOLOŠKO PODRUĀJE
 ARĀEOLOŠKI POJEDINAĀNI LOKALITET - KOPNENI
- POVLJESNI SKLOP I GRADEVINA**
 CIVILNA GRADEVINA
 ETNOLOŠKA BAŠTINA
 ETNOLOŠKA GRADEVINA
- PODRUĀJA PRIMJENE PLANSKI MJERA ZAŠĆITE**
 ZAHVAT POTREBNE PROVEDBE PROCJENE UTJECAJA NA OKOLIŠ

Af KARLOVAĀKA ŹUPANIJA
 OPĆINA LASINJA

II. IZMJENA I DOPUNA PROSTORNOG PLANA UREĐENJA OPĆINE

Škale: 0 100 200 300 400 500 M 1:5000

Županija: KARLOVAĀKA Općina: LASINJA

II. IZMJENA I DOPUNA PROSTORNOG PLANA UREĐENJA OPĆINE LASINJA

NaĹu kartografskog prikaza: 4.8.a GRADEVINSKA PODRUĀJA NASELJA SJENIĀAK LASINJSKI

Broj kartografskog prikaza: 11 Mjerilo kartografskog prikaza: 1:5000

Općina prostornog plana u ovom Planu: Općina prostornog plana u donosiocu Plana: SluŹbeni glasnik općine Lasinja br. 3/15. SluŹbeni glasnik općine Lasinja br. 3/16.

Javna rasprava: 26.10.2015. www.lasinja.hr, www.mpu.hr, oglasna ploša 31.10.2015. Veĉernji list. Javni uvid: 09.11.2015. - 24.11.2015. (Javno izlaganje 16.11.2015.)

Ponovna javna rasprava: 18.02.2016. www.lasinja.hr, oglasna ploša 19.02.2016. www.mpu.hr. Javni uvid: 20.02.2016. - 07.03.2016. (Javno izlaganje 04.03.2016.)

03.03.2016. Glasnik Općine Lasinja. Peĉat tijela odgovornog za provedbu javne rasprave: Peĉat tijela odgovornog za provedbu javne rasprave: Naeilnik Općine - Źeljko Prigoric

Miljenje Zavoda za prostorno uređenje Źupanije (prema članku 107. Zakona o prostornom uređenju NN 153/13; Klasa: 350-02/15-02/02. Ur.bro: 2133/19-01/16-144. Datum: 08.04.2016.

Pravna osobiteljstvo koje je izradio Plan: Sveuĉilište u Zagrebu, ARHITEKTONSKI FAKULTET, Zavod za urbanizam, prostorno planiranje i pejzaŹnu arhitekturu 10000 Zagreb, Kaĉiĉeva 26, tel.014639-412.

Predstojnik Zavoda: Prof.dr.sc. JESENKO HORVAT, dipl.ing.arh. Odgovorni voditelj: Prof.dr.sc. JESENKO HORVAT, dipl.ing.arh.

Peĉat pravne osobiteljstva koje je izradio Plan: Peĉat odgovornog voditelja:

Štoviša im u ovom Planu: Prof.dr.sc. JESENKO HORVAT, dipl.ing.arh. Prof.dr.sc. NENAD LIPOVAC, dipl.ing.arh. Dr.sc. ANA MRDA, dipl.ing.arh. Prof.dr.sc. ANDREA BAĀANI, dipl.ing.geol. Dr.sc. TIN OBERMAN, dipl.ing.arh.

Predsjednik općinskog vijeća: Predsjednik općinskog vijeća: Naeilnik Općine - Źeljko Prigoric

Peĉat općinskog vijeća: Peĉat općinskog vijeća:

Peĉat predstavniĉke skupine: Peĉat predstavniĉke skupine:

Peĉat predstavniĉke skupine: Peĉat predstavniĉke skupine:

Peĉat predstavniĉke skupine: Peĉat predstavniĉke skupine:

Peĉat predstavniĉke skupine: Peĉat predstavniĉke skupine:

Peĉat predstavniĉke skupine: Peĉat predstavniĉke skupine:

Peĉat predstavniĉke skupine: Peĉat predstavniĉke skupine:

Peĉat predstavniĉke skupine: Peĉat predstavniĉke skupine:

Peĉat predstavniĉke skupine: Peĉat predstavniĉke skupine:

Peĉat predstavniĉke skupine: Peĉat predstavniĉke skupine:

Peĉat predstavniĉke skupine: Peĉat predstavniĉke skupine:

Peĉat predstavniĉke skupine: Peĉat predstavniĉke skupine:

Peĉat predstavniĉke skupine: Peĉat predstavniĉke skupine:

Peĉat predstavniĉke skupine: Peĉat predstavniĉke skupine:

Peĉat predstavniĉke skupine: Peĉat predstavniĉke skupine:

Peĉat predstavniĉke skupine: Peĉat predstavniĉke skupine:

Peĉat predstavniĉke skupine: Peĉat predstavniĉke skupine:

4.8.b Sjeničak Lasinjski

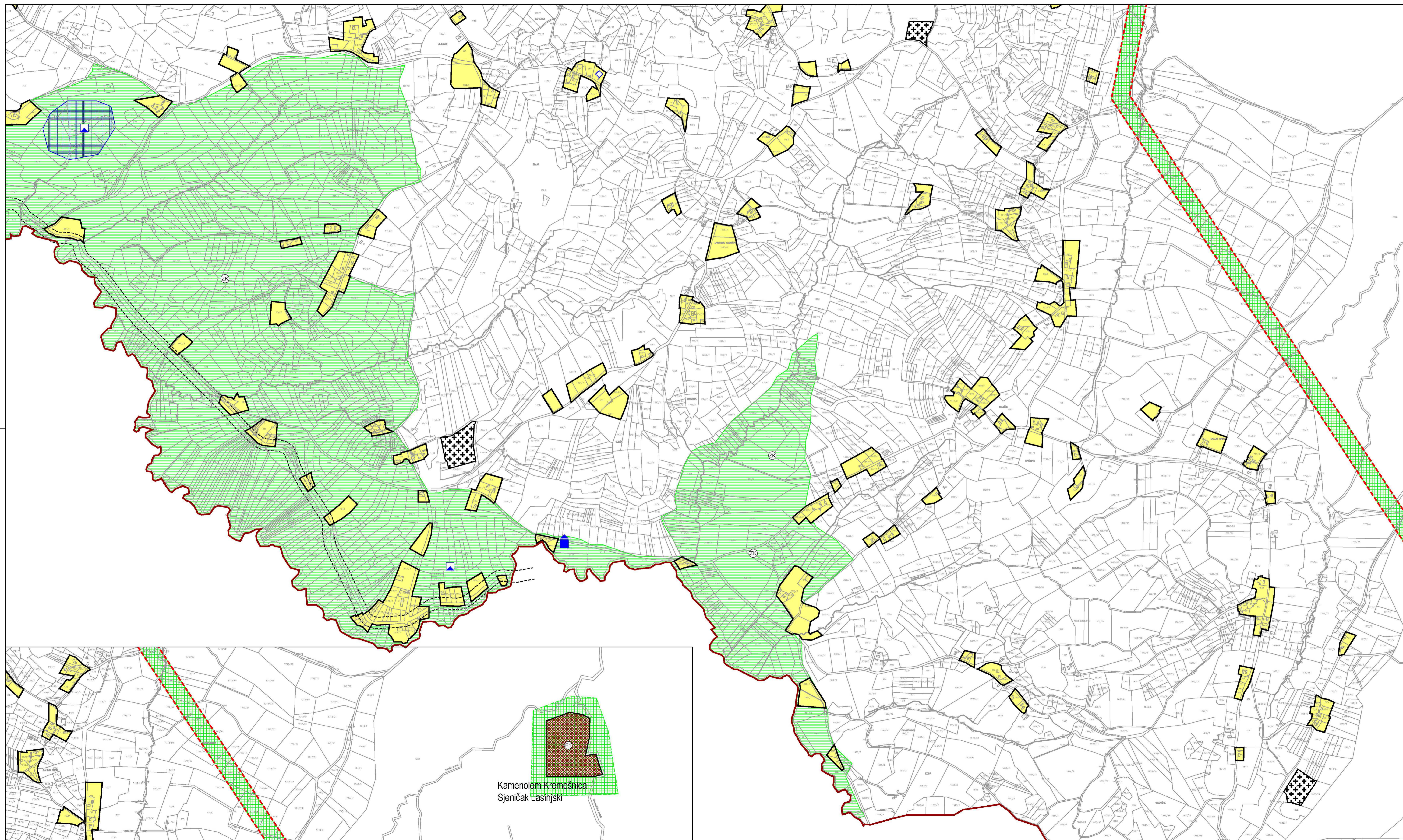

SJENIČAK LASINJSKI

- GRANICE**
 TERRITORIJALNE I STATISTIČKE GRANICE
 GRANIČA KARLOVAČKE ŽUPANIJE
 GRANIČA OPĆINE LASINJA
 GRANIČA NASELJA SJENIČAK LASINJSKI
- RAZVOJ I UREĐENJE NASELJA**
 GRADEVINSKO PODRUČJE - IZGRADENI DIO
 GRADEVINSKO PODRUČJE - NEIZGRADENI DIO
 GROBLJE
 POVRŠINA ZA ISKORIŠTAVANJE MINERALNIH SIROVINA (EKSPLOATACIJSKO POLJE)
- CESTOVNI PROMET**
 KORIDOR ŽUPANIJSKE CESTE
 ELEKTROPRIJENOSNI UREĐAJI
 KORIDOR GALEKOVODA 2x400 kV TRASA U ISTRAŽIVANJU
 ZAŠTIĆENI DIJELOVI PRIRODE
 ZNAČAJNI KRAJOBRAZ
 ARHEOLOŠKA BAŠTINA
 ARHEOLOŠKO PODRUČJE
 ARHEOLOŠKI POJEDINAČNI LOKALITET - KOPNENI
 POVJESNI SKLOP I GRADEVINA
 CIVILNA GRADEVINA
 ETNOLOŠKA BAŠTINA
 ETNOLOŠKA GRADEVINA
 PODRUČJA PRIMJENE PLANSKIH MJERA ZAŠTITE
 ZAHVAT POTREBNE PROVEDBE PROCJENE UTJECAJA NA OKOLIŠ

Af KARLOVAČKA ŽUPANIJA
 OPĆINA LASINJA

II. IZMJENA I DOPUNA PROSTORNOG PLANA UREĐENJA OPĆINE

Šk. 1:5000
 KARLOVAČKA Općina LASINJA

II. IZMJENA I DOPUNA PROSTORNOG PLANA UREĐENJA OPĆINE LASINJA

4.8.b GRADEVINSKA PODRUČJA NASELJA SJENIČAK LASINJSKI

Broj kartografskog prikaza: 12
 Mjerilo kartografskog prikaza: 1:5000

Općina prostornog plana o razini Plana: Općina prostornog plana o razini Plana
 Službeni glasnik općine Lasinja br. 3/15. Službeni glasnik općine Lasinja br. 3/16.

Javna rasprava: 26.10.2015. www.lasinja.hr, www.mjpu.hr, oglasna ploča 31.10.2015. Većinski list Javni uvid: 09.11.2015. - 24.11.2015. (Javno izlaganje 16.11.2015.)

Ponovna javna rasprava: 18.02.2016. www.lasinja.hr, oglasna ploča 19.02.2016. www.mjpu.hr, Ponižno javni uvid: 29.02.2016. - 07.03.2016. (Javno izlaganje 04.03.2016.)

03.03.2016. Glasnik Općine Lasinja
 Pečat tijela odgovornog za provedbu javne rasprave: Pečat Općine - Željko Prigorac

Milijere Zavoda za prostorno uređenje županije (prema članku 107. Zakona o prostornom uređenju NN 153/13):
 Klasa: 350-02/15-02/02
 Ur.bro: 2133/19-01/16-144
 Datum: 06.04.2016.

Pravna osobiteljstvo koje je izdalo Plan: Sveučilište u Zagrebu, ARHITEKTONSKI FAKULTET,
 Zavod za urbanizam, prostorno planiranje i pejzažnu arhitekturu
 10000 Zagreb, Kačićeva 26, tel.014639-412

Predstojnik Zavoda: Prof.dr.sc. JESENKO HORVAT, dipl.ing.arh. Odgovorni voditelj: Prof.dr.sc. JESENKO HORVAT, dipl.ing.arh.

Pečat pravne osobiteljstva koje je izdalo Plan: Pečat odgovornog voditelja:

Štampani list u skladu s Planom: Prof.dr.sc. JESENKO HORVAT, dipl.ing.arh. Prof.dr.sc. ANĐEKA BAČANIĆ, dipl.ing.geol. Dr.sc. ANA MRDA, dipl.ing.arh. Dr.sc. TIN OBERMAN, dipl.ing.arh.

Predsjednik općinskog vijeća: Predsjednik općinskog vijeća: Željko Prigorac

Pečat općinskog vijeća: Pečat općinskog vijeća: Željko Prigorac

Kamenolom Kremešnica
 Sjeničak Lasinjski