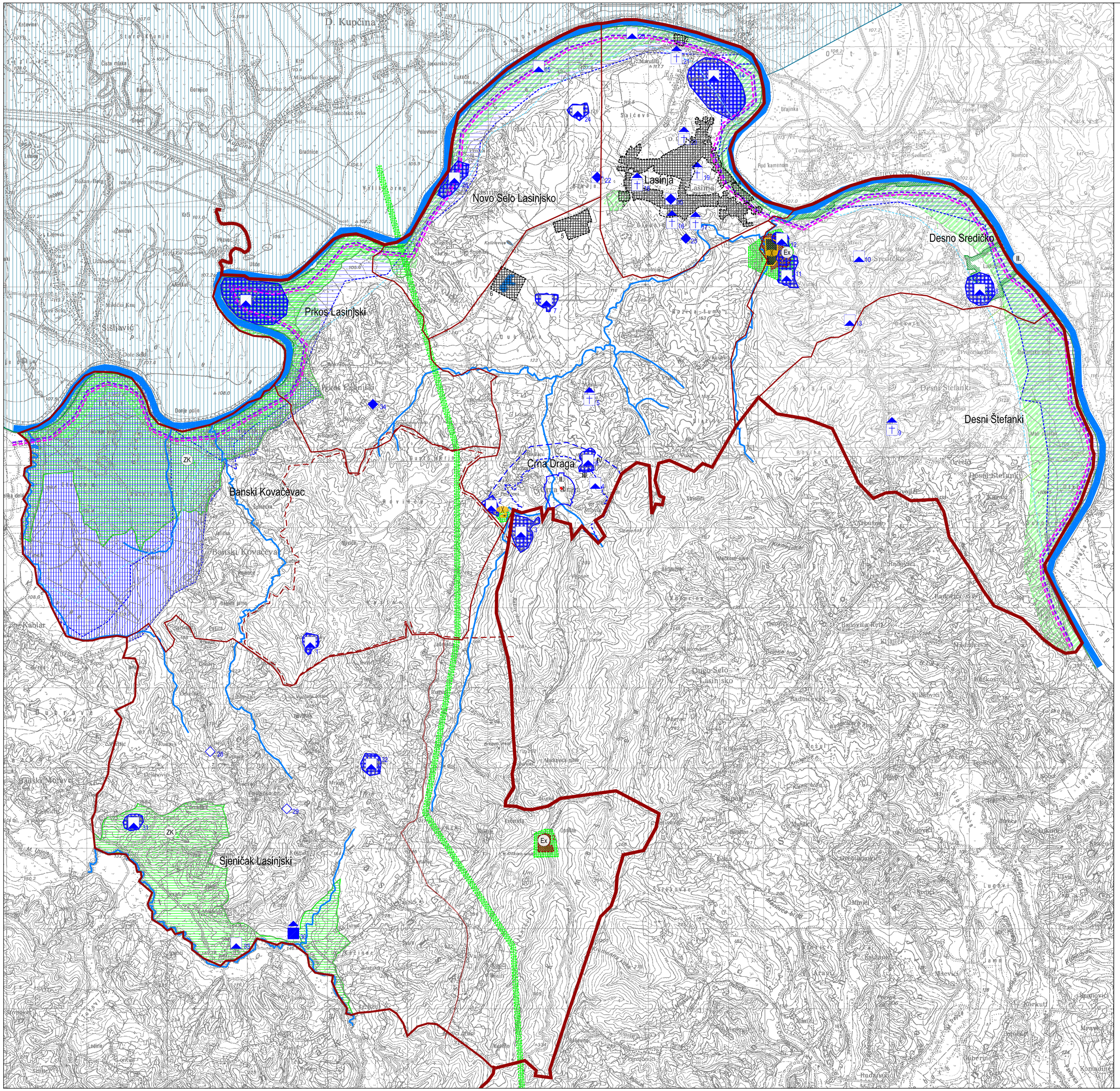

TUMAČ ZNAKOVA

1. GRANICE

1.1. Teritorijalne i statističke granice

- ŽUPANIJSKA GRANICA
- OPĆINSKA / GRADSKA GRANICA
- GRANICA NASELJA

2. UVJETI KORIŠTENJA

2.1. Područja posebnih uvjeta korištenja

ARHEOLOŠKA BAŠTINA

- ARHEOLOŠKO PODRUČJE
- ARHEOLOŠKI POJEDINAČNI LOKALITETI

POVIJESNI SKLOP I GRAĐEVINA

- CIVILNA GRAĐEVINA
- SAKRALNA GRAĐEVINA

MEMORIJALNA BAŠTINA

- MEMORIJALNO I POVIJESNO PODRUČJE
- SPOMEN OBJEKT

ETNOLOŠKA BAŠTINA

- ETNOLOŠKA GRAĐEVINA

1 BANSKI KOVAČEVAC - GOLUBINJAK, potencijalni arheološki lokalitet
2 CRNA DRAGA - BRITVEC - VRT BRITVECA, arheološki lokalitet
3 CRNA DRAGA - GRAĐIŠĆE, arheološki lokalitet
4 CRNA DRAGA - TURSKO BRDO, arheološki lokalitet
5 CRNA DRAGA - KAPELA SV. ANE, sakralna građevina
6 CRNA DRAGA - GRAĐAČKO BRDO, arheološki lokalitet
7 CRNA DRAGA - SOVINJAK, potencijalni arheološki lokalitet
8 DESNI ŠTEFANKI - GRAĐIŠĆE, arheološki lokalitet
9 DESNI ŠTEFANKI - KAPELA SRCA ISUSOVA, sakralna građevina
10 DESNO SREDIČKO - PRŽIĆ, arheološki lokalitet
11 DESNO SREDIČKO - VIDARA - VIDAKOVO BRDO, LOKALITET GRABA, arh. lokalitet
12 LASINJA - TALIJANOVO BRDO, arheološki lokalitet
13 LASINJA - GRADAC/GRAĐIŠĆE, arheološki lokalitet
14 LASINJA - LASINSKA KREILICA, arheološki lokalitet
15 LASINJA - MATEŠEĆEVO BRDO, arheološki lokalitet
16 LASINJA - GROBINA-KAPELA MAJKE BOŽIĆE, sakralna građevina
17 LASINJA - KAPELA POKLONAC, sakralna građevina
18 LASINJA - POKLONAC, sakralna građevina
19 LASINJA - KAPELA, POKLONAC SV. TROJSTVA, sakralna građevina
20 LASINJA - KAPELA POKLONAC SV. FLORIJANA, sakralna građevina
21 LASINJA - RASPELO, sakralna građevina
22 LASINJA - ŠUMA BREZJE, SPOMENIČKO MJESTO, memorijalno mjesto
23 LASINJA - GROBNICA I SPOMENIK PALIM BORCIMA, memorijalna građevina
24 LASINJA - CIGANKA, potencijalni arheološki lokalitet
25 NOVO SELO LASINJSKO - JEZERO LASINJSKO, arheološki lokalitet
26 NOVO SELO LASINJSKO - GRADINA, arheološki lokalitet
27 PRKOS LASINJSKI - GRADINA, arheološki lokalitet
28 SJENIČAK LASINJSKI 232, tradicijska okućnica
29 SJENIČAK LASINJSKI 271, tradicijska okućnica
30 SJENIČAK LASINJSKI, MLINI NA POTOKU UTINJA, gospodarska građevina
31 SJENIČAK LASINJSKI - KUĆIŠTE, potencijalni arheološki lokalitet
32 SJENIČAK LASINJSKI - CIGANIC, potencijalni arheološki lokalitet
33 SJENIČAK LASINJSKI - KRIŽ, potencijalni arheološki lokalitet
34 PRKOS LASINJSKI - spomen kostumiku, broj upisa u Registar kulturnih dobara RH RZG-329
35 LASINJA - zgrada, spomeničko mjesto, kuća Radanović Milana, br. upisa u Registar kult. dobara RH RZG-333

Zaštićeni dijelovi prirode

- ZK — ZNAČAJNI KRAJOBRAZ

1 Kupa (dio)
2 Dolina Velike i Male Utinje (dio)

- NATURA 2000 - PODRUČJE OČUVANJA ZNAČAJNO ZA VRSTE I STANIŠNE TIPOVE
- NATURA 2000 - PODRUČJE OČUVANJA ZNAČAJNO ZA PTICE

2.2. Područja posebnih ograničenja u korištenju

Krajobraz

- OSOBITO VRIJEDAN PREDJEL - PRIRODNI KRAJOBRAZ

1 Uz vodotok Kupe
2 Šuma uz Lovački dom

- ZNAČAJNE PANORAMSKE VRIJEDNOSTI KRAJOBRAZA
- GRANICA LOVIŠTA

Tlo

- Ex — ISTRAŽNI PROSTOR MINERALNE SIROVINE
  1 Kamenolom Kremešnica Lasinjska
  2 Kamenolom Kremešnica - Sjeničak Lasinjski

Vode

- VODONOSNO PODRUČJE
- VODOZAŠTITNO PODRUČJE I., II., III. I IV. zona zaštite
- II. — VODOTOK II. KATEGORIJA
- POPLAVNO PODRUČJE
- OBRAMBENI NASIP

3. PODRUČJA PRIMJENE POSEBNIH MJERA UREĐENJA I ZAŠTITE

3.1. Područja i dijelovi primjene planskih mjera zaštite

- ZAHVAT POTREBNE PROVEDBE PROCJENE UTJECAJA NA OKOLIŠ (obuhvat kam. Kremešnica prema rješenju RH KŽ - ured za gospodarstvo)
- POTENCIJALNO MELIORACIJSKO PODRUČJE
- SANACIJA EKSPLOATACIJSKOG POLJA
  1 Kamenolom Kremešnica Lasinjska
  2 Kamenolom Crna Draga
- OBUHVAT OBAVEZNE IZRADE URBANISTIČKOG PLANA UREĐENJA

1 UPU Centralna zona mješovite namjene naselja Lasinja
2 UPU Gospodarska, ugostiteljsko-turistička zona Kupa
3 UPU Gospodarska, ugostiteljsko-turistička zona Lovački dom
4 UPU Rekreacijska zona Kupalište
5 UPU Gospodarsko-proizvodna zona Crna Draga-Lasinja
6 UPU Rekreacijska zona Jezera

Af

KARLOVAČKA ŽUPANIJA
OPĆINA LASINJA

II. IZMJENA I DOPUNA PROSTORNOG PLANA UREĐENJA OPĆINE

S	0	500	1000	1500	2000	2500	M 1:25000

Županija: KARLOVAČKA	Općina: LASINJA
Naziv prostornog plana: II. IZMJENA I DOPUNA PROSTORNOG PLANA UREĐENJA OPĆINE LASINJA Prijedlog prostornog plana za ponovnu javnu raspravu	
Naziv kartografskog prikaza: UVJETI ZA KORIŠTENJE, UREĐENJE I ZAŠTITU PROSTORA	
Broj kartografskog prikaza: 3	Mjerilo kartografskog prikaza: 1:25000
Odluka predstavničkog tijela o izradi Plana: Službeni glasnik općine Lasinja br. 3/15.	Odluka predstavničkog tijela o donošenju Plana: Službeni glasnik općine Lasinja br. _/15.
Javna rasprava: 23.10.2015. Večernji list, www.lasinja.hr 26.10.2015. www.mgipu.hr, oglasna ploča Ponovna javna rasprava: 18.02.2015. Večernji list, www.lasinja.hr 19.02.2015. www.mgipu.hr, oglasna ploča	Javni uvid: 09.11.2015. - 24.11.2015. (Javno izlaganje 16.11.2015.) Javni uvid: 29.02.2016. - 07.03.2016. (Javno izlaganje 04.03.2016.)
Pečat tijela odgovornog za provođenje javne rasprave:	Odgovorna osoba za provođenje javne rasprave: Načelnik Općine - Željko Prigorac
Mišljenje Zavoda za prostorno uređenje županije (prema članku 107. Zakona o prostornom uređenju NN 153/13): Klasa: _____ Ur.broj: _____ Datum: __.__.2016.	
Pravna osoba/tijelo koje je izradilo Plan: Sveučilište u Zagrebu, ARHITEKTONSKI FAKULTET, Zavod za urbanizam, prostorno planiranje i pejzažnu arhitekturu 10000 Zagreb, Kačićeva 26, tel.01/4639-412	
Predstojnik Zavoda: Prof.dr.sc. JESENKO HORVAT, dipl.ing.arh. Pečat pravne osobe/tijela koje je izradilo Plan:	Odgovorni voditelj: Prof.dr.sc. JESENKO HORVAT, dipl.ing.arh. Pečat Odgovornog voditelja:
Stručni tim u izradi Plana: Prof.dr.sc. JESENKO HORVAT, dipl.ing.arh. Prof.dr.sc. NENAD LIPOVAC, dipl.ing.arh. Dr.sc. ANA MRĐA, dipl.ing.arh.	Prof.dr.sc. ANDREA BAČANI, dipl.ing.geol. Dr.sc. TIN OBERMAN, dipl.ing.arh.
Predsjednik predstavničkog tijela: Predsjednik Općinskog vijeća - Mirko Jušinski Pečat predstavničkog tijela:	Istovjetnost ovog prostornog plana s izvornikom ovjerava: Načelnik Općine - Željko Prigorac Pečat predstavničkog tijela: