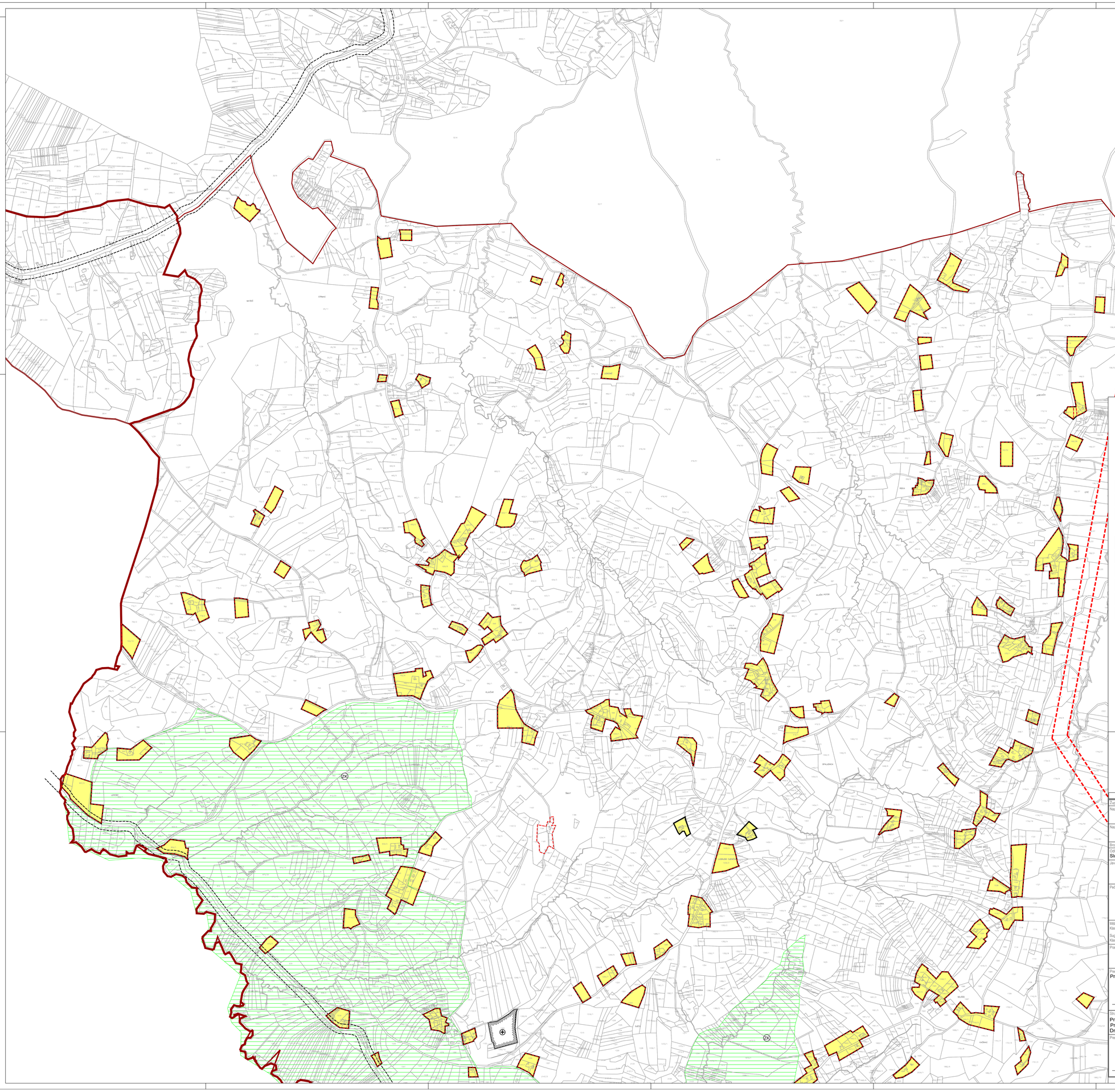

GRANICA KARLOVAČKE ŽUPANIJE

GRANICA OPĆINE LASINJA

GRANICA NASELJA SJENIČAK LASINJSKI

GRAĐEVINSKO PODRUČJE
- IZGRAĐENI DIO -

GRAĐEVINSKO PODRUČJE
- NEIZGRAĐENI DIO -

GROBLJE

ZK ZNAČAJNI KRAJOBRAZ

GRANICA GRAĐEVNOG PODRUČJA PREMA PPUO LASINJA 2007. GODINE

KORIDOR ŽUPANIJSKE CESTE

KORIDOR DALEKOVODA 400 kV

Af

KARLOVAČKA ŽUPANIJA
OPĆINA LASINJA

II. IZMJENA I DOPUNA PROSTORNOG PLANA UREĐENJA OPĆINE

S 0 100 200 300 400 500 M 1:5000

Županija: KARLOVAČKA
Općina: LASINJA

Naziv prostornog plana:
II. IZMJENA I DOPUNA PROSTORNOG PLANA UREĐENJA OPĆINE LASINJA
nacrt prijedloga plana

Naziv kartografskog prikaza:
4.8a GRAĐEVINSKA PODRUČJA NASELJA SJENIČAK LASINJSKI

Broj kartografskog prikaza:
Mjerilo kartografskog prikaza: 1:5000

Odluka predstavničkog tijela o izradi Plana:
Službeni glasnik općine Lasinja br. 3/15.

Odluka predstavničkog tijela o donošenju Plana:
Službeni glasnik općine Lasinja br. _/15.

Javna rasprava: Večernji list: 23.10.2015.
www.lasinja.hr: 23.10.2015.
www.mgipu.hr: 26.10.2015.
Oglasna ploča: 26.10.2015.

Javni uvid:
09.11.2015. - 24.11.2015.
(Javno izlaganje 16.11.2015.)

Pečat tijela odgovornog za provođenje javne rasprave:

Odgovorna osoba za provođenje javne rasprave:
Načelnik Općine - Željko Prigorac

Mišljenje Zavoda za prostorno uređenje Županije (prema članku 107. Zakona o prostornom uređenju NN 153/13):
Klasa: _____ Ur.broj: _____ Datum: ___.___.2015.

Suglasnost Ministarstva graditeljstva i prostornog uređenja (prema članku 108. Zakona o prostornom uređenju NN 153/13):
Klasa: _____ Ur.broj: _____ Datum: ___.___.2015.

Pravna osoba/tijelo koje je izradilo Plan:
Sveučilište u Zagrebu, ARHITEKTONSKI FAKULTET,
Zavod za urbanizam, prostorno planiranje i pejzažnu arhitekturu
10000 Zagreb, Kačićeva 26, tel.01/4639-444, fax: 01/4826-326

Predstojnik Zavoda:
Prof.dr.sc. JESENKO HORVAT, dipl.ing.arh.

Odgovorni voditelj:
Prof.dr.sc. JESENKO HORVAT, dipl.ing.arh.

Pečat pravne osobe/tijela koje je izradilo Plan:

Pečat Odgovornog voditelja:

Stručni tim u izradi Plana:
Prof.dr.sc. JESENKO HORVAT, dipl.ing.arh.
Prof.dr.sc. NENAD LIPOVAC, dipl.ing.arh.
Dr.sc. ANA MRĐA, dipl.ing.arh.
Prof.dr.sc. ANDREA BAČANI, dipl.ing.geol.
Dr.sc. TIN OBERMAN, dipl.ing.arh.

Predsjednik predstavničkog tijela:
Predsjednik Općinskog vijeća -

Istovjetnost ovog prostornog plana s izvornikom ovjerava:
Načelnik Općine - Željko Prigorac

Pečat predstavničkog tijela:

Pečat predstavničkog tijela: